



COMPANIA NAȚIONALĂ DE ADMINISTRARE A INFRASTRUCTURII RUTIERE S.A

B-dul. Dinicu Golescu 38, sector 1, București, România, 010873

Tel.: (+4 021) 264.32.00 Fax: (+4 021) 312.09.84 Email: office@andnet.ro

CUI 16054368; J40/552/15.01.2004; Capital social 18.416.750 lei

Operator de date cu caracter personal nr. 16562

www.erovinieta.ro

Direcția Regională de Drumuri și Poduri Brașov

Brașov – 500090, B-dul Mihail Kogălniceanu, nr. 13, bl. C2, sc. I, OP 7, CP 800

Tel. 0268 547 688, 0268 547 689, 0268 547 687, 0268 547 684 Fax 0268 547 695

www.drdbpv.ro e-mail: secretariat.bv@andnet.ro CF: 1089872



DIRECTIA IMPLEMENTARE PROIECTE

NR.30/1034/17.06.2024

SERVICIUL EXPROPRIERI

Tel. 0268 547.687/149; exproprierosighisoara@andnet.ro

Către: PRIMARIA SIGHISOARA

Loc. Sighisoara, Piata Muzeului nr.7, jud. Mures

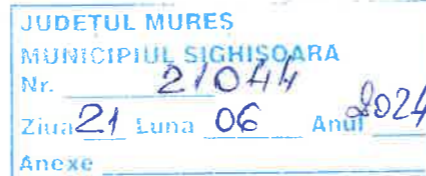

In atentie Domnului Primar
Ioan Iulian SIRBU

Ref: "Varianta de ocolire Sighisoara"

Subscrisa, COMPANIA NATIONALA DE ADMINISTRARE A INFRASTRUCTURII RUTIERE S.A., in calitate de expropriator in numele Statului Roman a tuturor imobilelor afectate de lucrarea de utilitate publica de interes national "Varianta de ocolire Sighisoara" prin DIRECTIA REGIONALA DE DRUMURI SI PODURI BRASOV, cu sediul in B-dul Mihail Kogalniceanu, nr. 13, bl. C2, avand cod de identificare fiscala 16054308, prin prezenta va transmitem urmatoarele:

Avand in vedere publicarea in Monitorul Oficial al Romaniei, nr. 525 din 6.06.2024 a Hotararii Guvernului nr.574 din 30.05.2024, privind declanșarea procedurilor de expropriere a tuturor imobilelor proprietate privată care constituie coridorul de expropriere al lucrării de utilitate publică de interes national "Varianta de ocolire Sighisoara" in conformitate cu prevederile Legii 255/2010 privind exproprierea pentru cauza de utilitate publica, necesara realizarii unor obiective de interes national, judetean si local, va transmitem **Hotararea Guvernului nr.574 din 30.05.2024 cu Anexa nr. 2 si Planul de amplasament al lucrării de utilitate publică de interes national "Varianta de ocolire Sighisoara"** aflate pe raza localităților Albești și Sighisoara din județul Mureș in vederea afisarii la sediul Consiliului Local.

Cu stimă,
DIRECTOR REGIONAL,
TUDOR ALEXANDRU DUTU



DIRECTOR DIRECTIA IMPLEMENTARE PROIECTE
DRAGOS ROMULUS CRACIUN

SERVICIUL EXPROPRIERI

Intocmit : Ec. Marius Morar

Semnătura

AVIZAT ȘEF Serv. : Ing. Ioan – Toma COMSULEA

Semnătura:

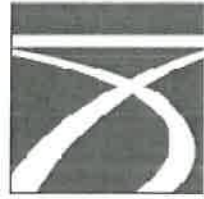

Compania Națională de Administrare a Infrastructurii Rutiere
Cucuresti – 010073, sector 1, D-dul Dinicu Golescu, nr. 30
C.U. : 16054368; N.R.C.: J 40/552/15.01.2004; Capital Social: 18 112 330 RCN
Operator de date cu caracter personal nr. 18582
Direcția Regională de Drumuri și Poduri Brașov
Brașov – 500041, B-dul Mihail Kogălniceanu, nr. 13, bl. C2, sc I, DP /, CP 800
Tel. 0268 547 688, 0268 547 689, 0268 547 687, 0268 547 684 Fax 0268 547 695
www.drpbv.ro e-mail: secretariat.br@andnet.ro CF: 1089872



DEPARTAMENT JURIDIC
SERVICIUL EXPROPRIERI

Tel. 0268547687/149; exproprierosighisoara@andnet.ro

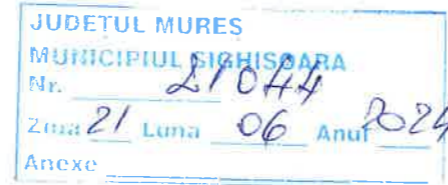

PROCES VERBAL

Incheiat astazi 21.06.2024 la sediul Consiliului Local **Sighisoara** in urma afisarii **Hotararii Guvernului nr.574 din 30.05.2024**, privind declanșarea procedurilor de expropriere a tuturor imobilele proprietate privata care constituie coridorul de expropriere al lucrării de utilitate publica de interes national „Varianta de ocolire Sighișoara”

Avand in vedere publicarea in Monitorul Oficial al Romaniei , nr. 525 din 6.06.2024 a Hotararii Guvernului nr.574 din 30.05.2024, privind declanșarea procedurilor de expropriere a tuturor imobilelor proprietate privată care constituie coridorul de expropriere al lucrării de utilitate publică de interes national "Varianta de ocolire Sighișoara" in conformitate cu prevederile Legii 255/2010 privind exproprierea pentru cauza de utilitate publica, necesara realizarii unor obiective de interes national, judetean si local, sa procedat la afisarea la sediul consiliului local Sighisoara a Hotararii Guvernului nr.574 din 30.05.2024 cu Anexa nr. 2 si Planul de amplasament al lucrării de utilitate publică de interes national "Varianta de ocolire Sighișoara" aflate pe raza localităților Albești și Sighișoara din județul Mureș.

Consiliul Local Sighisoara
(Primaria Sighisoara)



DRDP Brasov

CONSULZA IANU-TOMU

PROCES – VERBAL DE AFIȘARE

Nr. 21.044/III/2/21.06.2024

Încheiat azi, 21.06.2024, cu ocazia afișării la avizierul Municipiului Sighișoara a Procesului-verbal privind declanșarea procedurilor de declanșare a procedurilor de expropriere a tuturor imobilelor proprietate privată care constituie coridorul de expropriere al lucrării de utilitate publică de interes național "Varianta de ocolire Sighișoara", conform adresei de înaintare nr. 30/1034/17.06.2024.

Comp. Relații cu Publicul, CIC, Petiții, Audiențe, Informații Publice

Nyaradi Isabella Maria



HOTĂRÂRE nr. 574 din 30 mai 2024

privind declanșarea procedurilor de expropriere a tuturor imobilelor proprietate privată care constituie coridorul de expropriere al lucrării de utilitate publică de interes național, aprobarea listei imobilelor proprietate publică a statului, precum și aprobarea listei imobilelor proprietate publică a unităților administrativ-teritoriale, care fac parte din coridorul de expropriere al lucrării de utilitate publică de interes național "Varianta de ocolire Sighișoara"

EMITENT • GUVERNUL ROMÂNIEI

Publicat în MONITORUL OFICIAL nr. 525 din 6 iunie 2024

Data intrării în vigoare 06-06-2024

Având în vedere dispozițiile Hotărârii Guvernului nr. 788/2020 pentru aprobarea indicatorilor tehnico-economici aferenți obiectivului de investiții „Varianta de ocolire Sighișoara”, județul Mureș, în temeiul art. 108 din Constituția României, republicată, și al art. 5 alin. (1) și (1[^]1) din Legea nr. 255/2010 privind exproprierea pentru cauză de utilitate publică, necesară realizării unor obiective de interes național, județean și local, cu modificările și completările ulterioare, Guvernul României adoptă prezenta hotărâre.

Articolul 1

Se aprobă amplasamentul lucrării de utilitate publică de interes național „Varianta de ocolire Sighișoara”, conform variantei finale a studiului de fezabilitate, prevăzut în anexa nr. 1.

Articolul 2

(1) Se aprobă declanșarea procedurilor de expropriere a tuturor imobilelor proprietate privată situate pe amplasamentul prevăzut la art. 1, care constituie coridorul de expropriere al lucrării de utilitate publică de interes național „Varianta de ocolire Sighișoara”, aflate pe raza localităților Albești și Sighișoara din județul Mureș, expropriator fiind statul român, reprezentat de Ministerul Transporturilor și Infrastructurii, prin Compania Națională de Administrare a Infrastructurii Rutiere - S.A.

(2) Se aprobă lista cuprinzând imobilele proprietate privată supuse exproprierii, potrivit alin. (1), situate pe raza localităților Albești și Sighișoara din județul Mureș, proprietarii sau deținătorii acestora, așa cum rezultă din evidențele unității administrativ-teritoriale, precum și sumele individuale aferente despăgubirilor, prevăzută în anexa nr. 2.

(3) Se aprobă lista imobilelor proprietate publică a statului care fac parte din coridorul de expropriere, situate pe amplasamentul aprobat conform art. 1, prevăzută în anexa nr. 3.

(4) Se aprobă lista imobilelor proprietate publică a unităților administrativ-teritoriale, care fac parte din coridorul de expropriere, situate pe amplasamentul aprobat conform art. 1, prevăzută în anexa nr. 4.

Articolul 3

(1) Sumele individuale estimate de către expropriator, aferente despăgubirilor pentru imobilele proprietate privată, situate pe amplasamentul prevăzut la art. 1, care fac parte din coridorul de expropriere al lucrării de utilitate publică de interes național „Varianta de ocolire Sighișoara”, situate pe raza localităților Albești și Sighișoara din județul Mureș, sunt în cuantum de 4.182 mii lei și se alocă de la bugetul de stat, prin bugetul Ministerului Transporturilor și Infrastructurii, în conformitate cu Legea bugetului de stat pe anul 2024 nr. 421/2023, la capitolul 84.01 „Transporturi”, titlul 56 „Proiecte cu finanțare din fonduri externe nerambursabile (FEN) postaderare”, articolul 56.48 „Programe finanțate din Fondul European de Dezvoltare Regională (FEDR) aferente cadrului financiar 2021-2027”.

(2) Sumele individuale prevăzute la alin. (1) se virează de către Ministerul Transporturilor și Infrastructurii într-un cont de trezorerie deschis pe numele Companiei Naționale de Administrare a Infrastructurii Rutiere - S.A., în termen de cel mult 30 de zile de la data aprobării cererii de deschidere de credite, conform prevederilor art. 4 alin. (8) din Normele metodologice de aplicare a Legii nr. 255/2010 privind exproprierea pentru cauză de utilitate publică, necesară realizării unor obiective de interes național, județean și local, aprobate prin Hotărârea Guvernului nr. 53 /2011, cu completările ulterioare, la dispoziția proprietarilor/deținătorilor de imobile proprietate privată care constituie coridorul de expropriere al lucrării de utilitate publică de interes național, situate pe amplasamentul prevăzut la art. 1, în vederea efectuării plății despăgubirilor în cadrul procedurilor de expropriere, în condițiile legii.

Articolul 4

Ministerul Transporturilor și Infrastructurii, prin Compania Națională de Administrare a Infrastructurii Rutiere - S.A., răspunde de realitatea datelor înscrise în lista cuprinzând imobilele proprietate privată, în lista cuprinzând imobilele proprietate publică a statului, precum și în lista cuprinzând imobilele proprietate publică a unităților administrativ-teritoriale, situate pe amplasamentul prevăzut la art. 1, care fac parte din coridorul de expropriere al lucrării de

utilitate publică de interes național, de corectitudinea datelor înscrise în documentele care au stat la baza stabilirii acestora, precum și de modul de utilizare, în conformitate cu dispozițiile legale, a sumei alocate potrivit prevederilor prezentei hotărâri.

Articolul 5

Planul amplasamentului lucrării de utilitate publică se aduce la cunoștință publică și prin afișare la sediile consiliilor locale implicate și prin afișare pe pagina de internet a expropriatorului.

Articolul 6

Anexele nr. 1-4 fac parte integrantă din prezenta hotărâre.

PRIM-MINISTRU

ION-MARCEL CIOLACU

Contrasemnează:

Viceprim-ministru,

Marian Neacșu

Ministrul transporturilor și infrastructurii,

Sorin-Mihai Grindeanu

Ministrul finanțelor,

Marcel-Ioan Boloș

București, 30 mai 2024.
Nr. 574.

Anexa nr. 1*)

*) Anexa nr. 1 este reprodusă în facsimil.

PLAN DE AMPLASAMENT

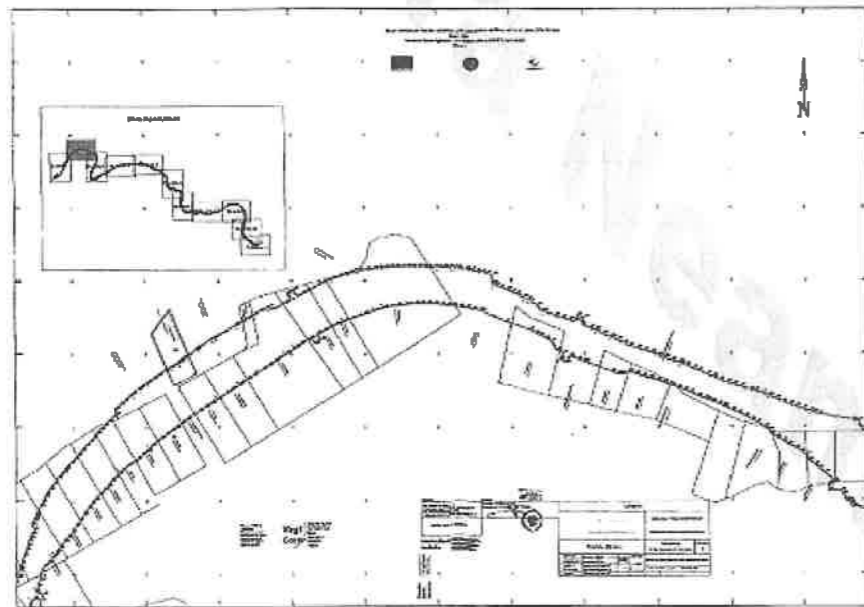
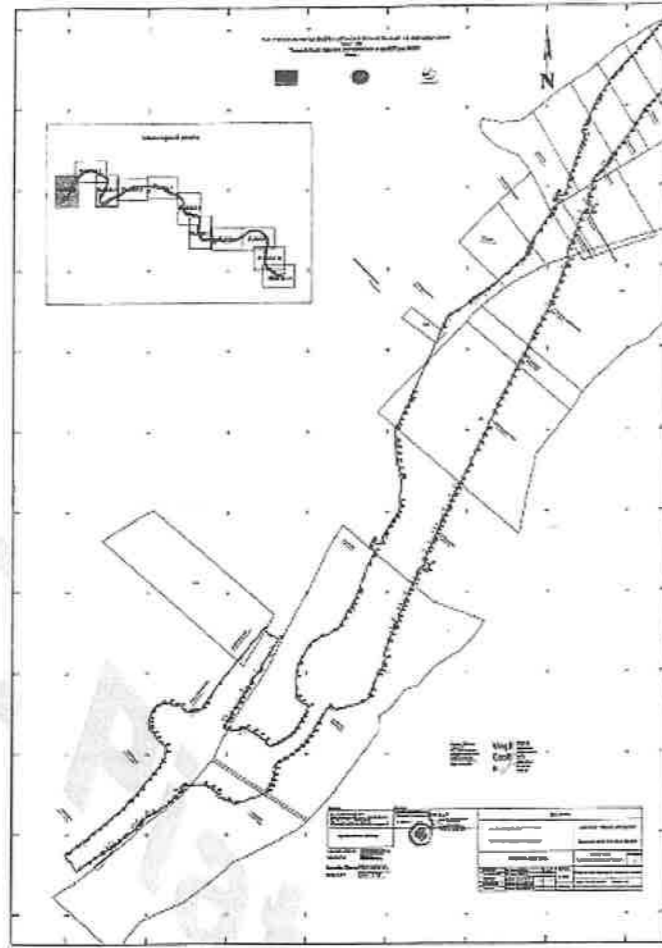

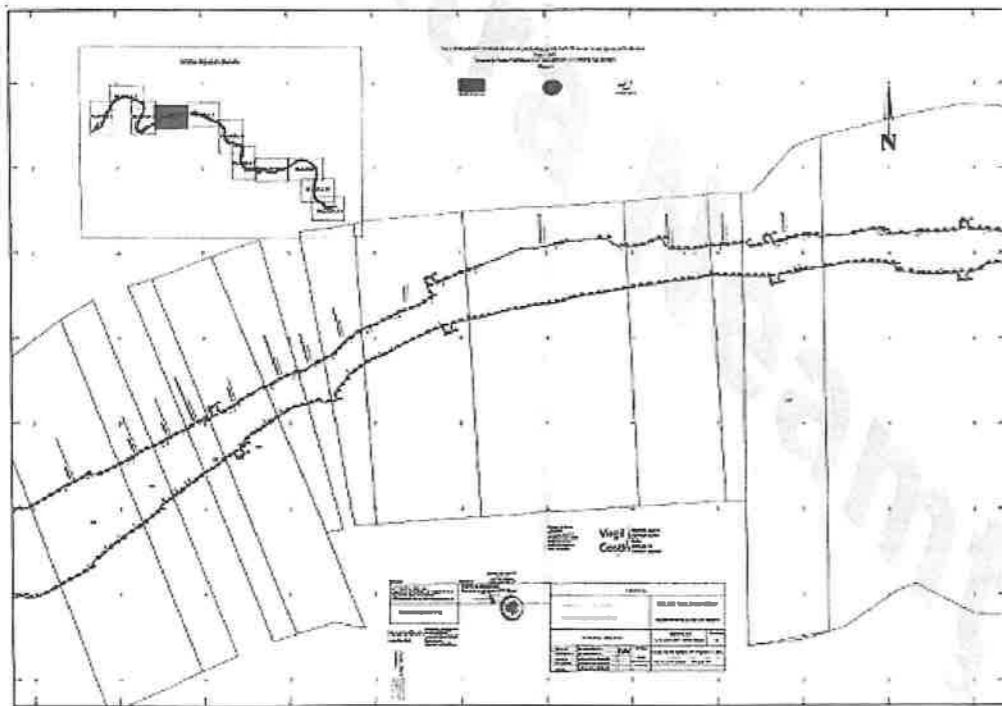
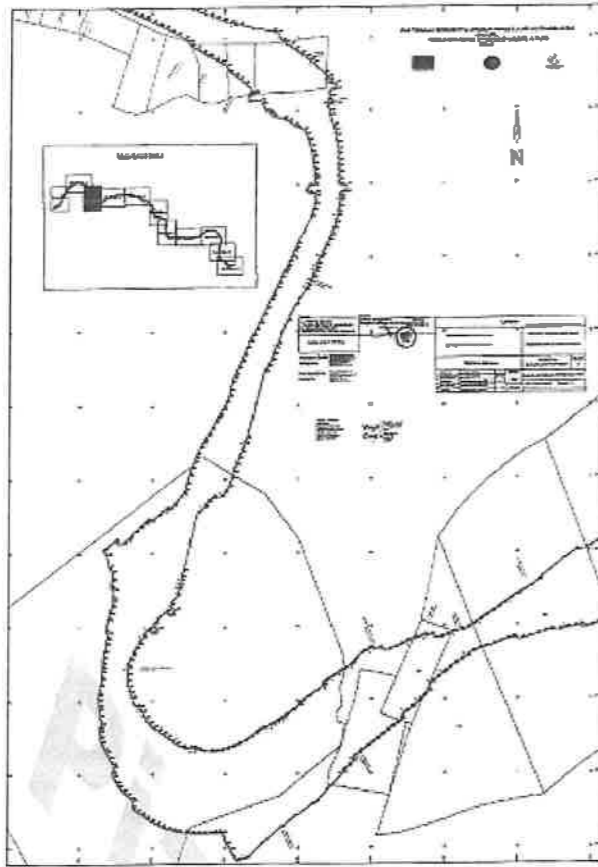

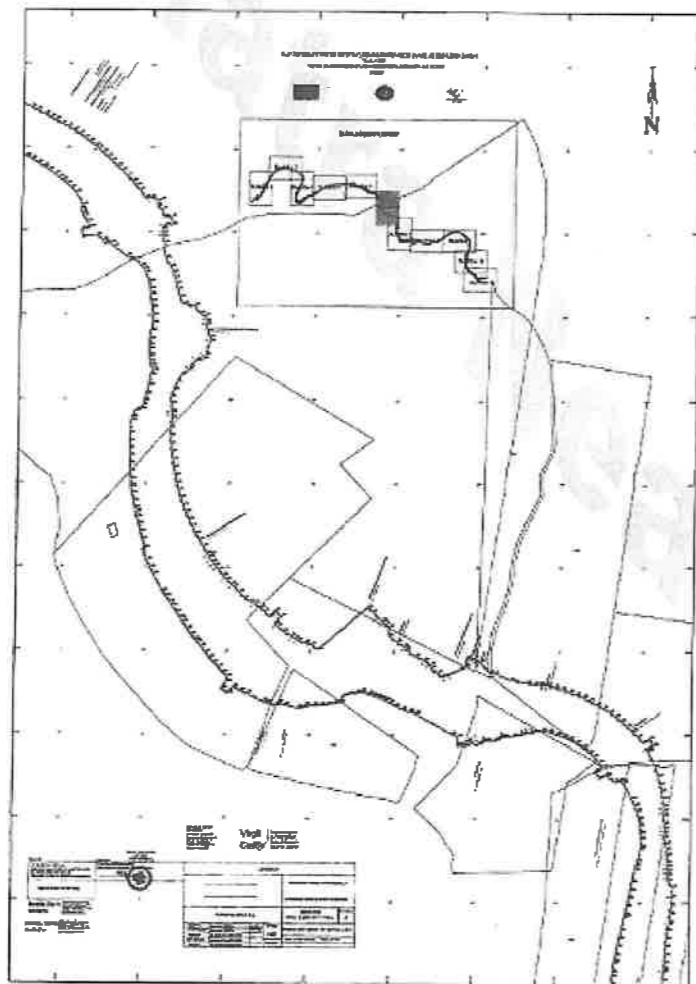
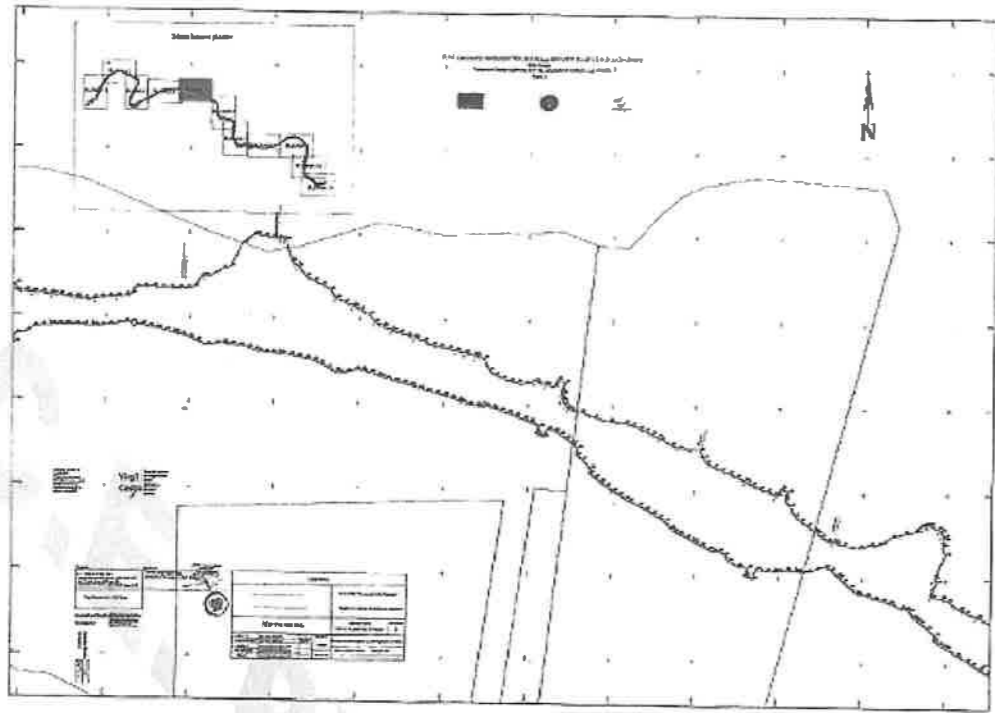

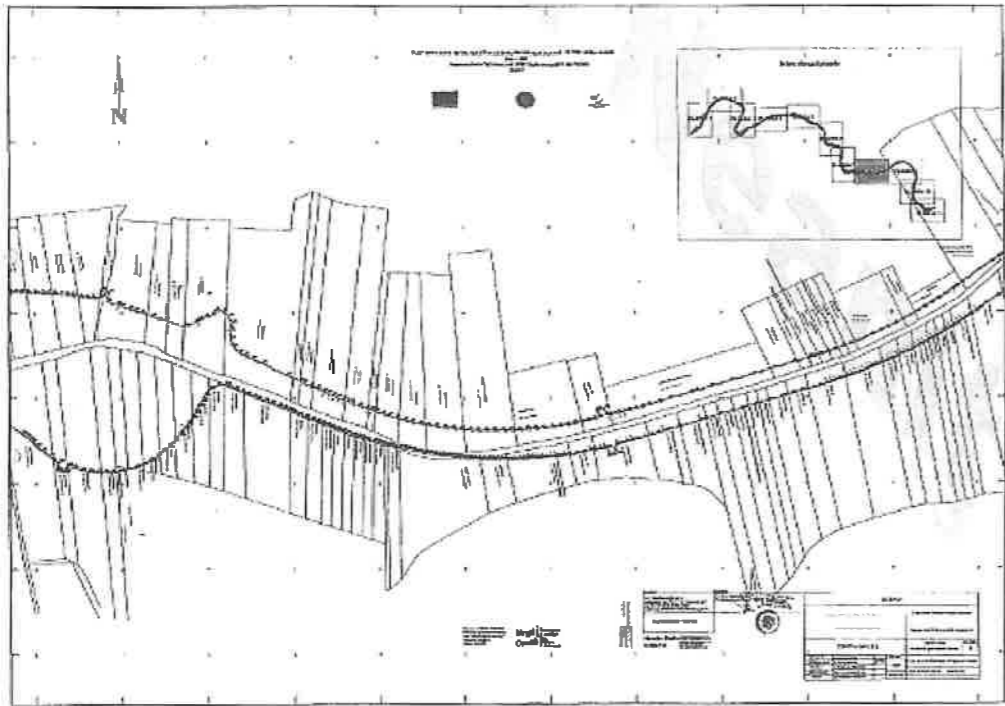

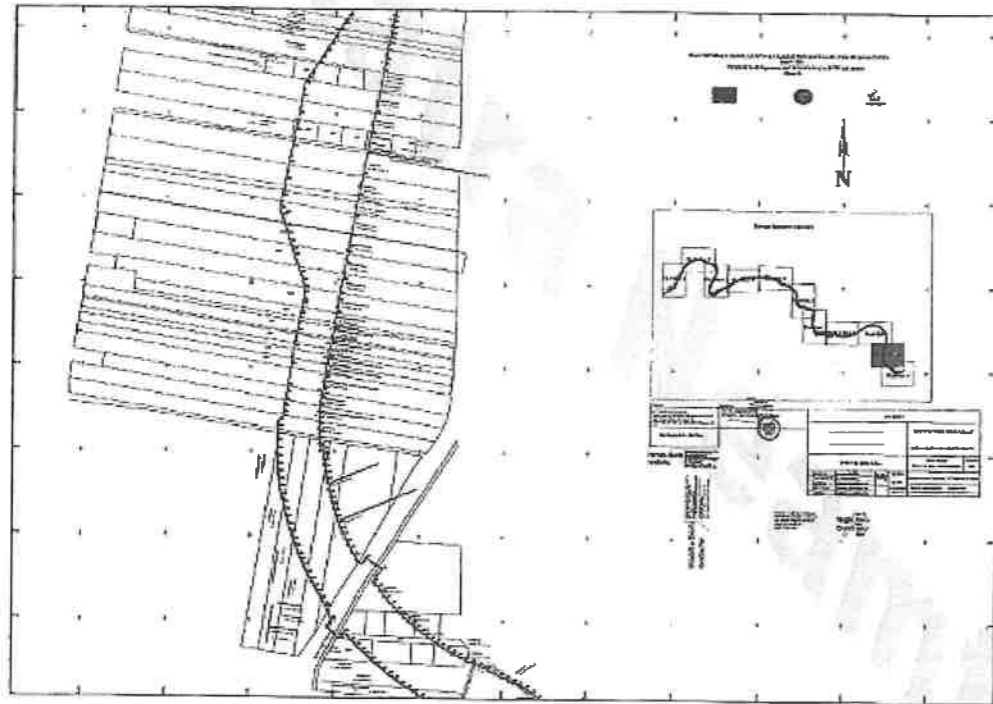
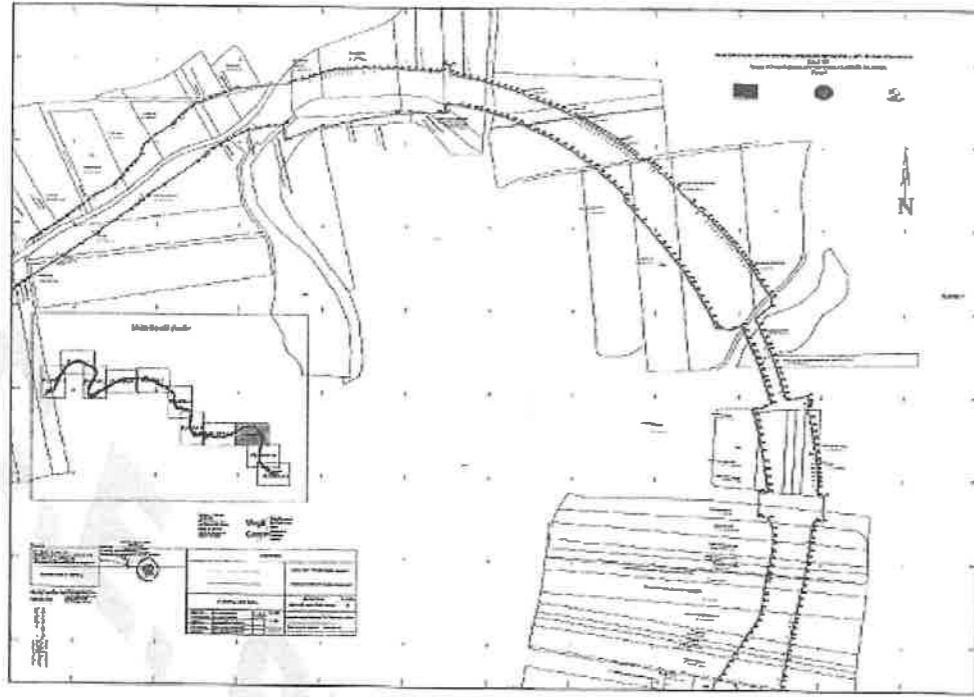

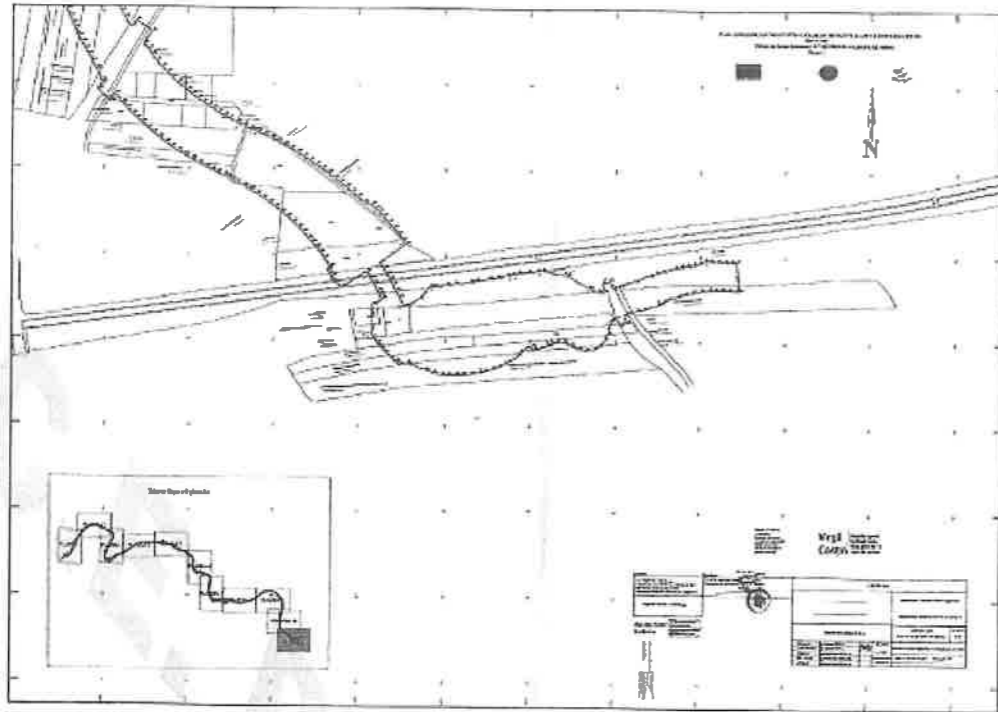

Anexa nr. 2

LISTA

cuprinzând imobilele proprietate privată care constituie coridorul de expropriere al lucrării de utilitate publică de interes național "Varianta de ocolire Sighișoara", aflate pe raza localităților Albești și Sighișoara, județul Mureș, proprietarii sau deținătorii acestora, precum și sumele individuale aferente justelor despăgubiri

Nr. crt.	Județul	Unitatea administrativ-teritorială	Numele și prenumele proprietarului/definitoarea imobilului	Tarfaua	Parcela	Categoria de folosință	IE/Nr. cad. vechi	Număr titlu de proprietate	Intravilan/Extravilan	Suprafața totală (mp)	Suprafața teren de expropriat (mp)	Suprafața construită de expropriat (mp)	Valoarea despăgubire construcții (lei)	Valoarea despăgubire teren (lei)	Valoarea totală despăgubire imobil conform Legii nr. 255/2010 (lei)
0	1	2	3	4	5	6	7	8	9	10	11	12	13	14	15
1	Mureș	Albești	UAT Albești**) -	-	-	Arabil	62003	-	Extravilan	7.300	176	-	-	616,00	616,00
2	Mureș	Albești	Pintea I. Damascchin, Pintea I. Cornel	38	1680 /2/2	Arabil	-	6683	Extravilan	10.000	1.981	-	-	6.933,50	6.933,50
3	Mureș	Albești	Iosif Ioan	38	1680 /1/1/2	Arabil	-	Poz. 37, anexa 36, Legea nr. 1 /2000	Extravilan	3.100	3.340	-	-	11.690,00	11.690,00
4	Mureș	Albești	Iosif Ioan, Iosif Viortica	38	1.680 /1/2/1 /1	Arabil	51480	6755	Extravilan	2.200	1.844	-	-	6.454,00	6.454,00
5	Mureș	Albești	Iosif Ioan, Iosif Viortica	38	1.680 /1/2/1 /1	Arabil	51480	6755	Extravilan	2.200	15	-	-	52,50	52,50
6	Mureș	Albești	Radu Gh. Gheorghe	38	1680 /1/2	Arabil	-	5161	Extravilan	3.100	1.404	-	-	4.914,00	4.914,00
7	Mureș	Albești	Maier Gh. Nicolae, Cindea N. Eleonora	38	1.680 /1/3	Arabil	-	6725	Extravilan	5.000	2.719	-	-	9.516,50	9.516,50
8	Mureș	Albești	Kovacs Arpad, Kovacs Alexandru, Vododi Iuliana, Gergely Rozalia, Peter Vilma	38	1680 /1/1/2 /5	Arabil	-	Poz. 96, anexa 36, Legea nr. 1 /2000	Extravilan	11.600	110	-	-	385,00	385,00
9	Mureș	Albești	Kovacs Arpad, Kovacs Alexandru, Vododi Iuliana, Gergely Rozalia, Peter Vilma	38	1680 /1/1/2 /5	Arabil	-	Poz. 96, anexa 36, Legea nr. 1 /2000	Extravilan	11.600	1.806	-	-	6.321,00	6.321,00

210	Mureș	Albești	Borobev Albert	23	1204 /1/12	Arabil	-	-	Extravilan	11.000	5.412	-	18.942,00	18.942,00
211	Mureș	Albești	Cioc Elena	23	1204 /1/13	Arabil	-	-	Extravilan	3.400	2.008	-	7.028,00	7.028,00
212	Mureș	Albești	Dochia Marioara	23	1204 /1/14	Arabil	-	-	Extravilan	14.000	4.648	-	16.268,00	16.268,00
213	Mureș	Albești	Proprietar neidentificat***)	23	-	Arabil	-	-	Extravilan	-	9.160	-	32.060,00	32.060,00
214	Mureș	Albești	Bolondut I. Sevia	21	1113 /1	Arabil	-	6411	Extravilan	4.900	3.919	-	13.716,50	13.716,50
215	Mureș	Albești	Boitos G. Ioan, Boitos G. Aurora, Boitos G. Zaharie, Boitos G. Nicolae	21	1113 /2	Arabil	-	5966	Extravilan	15.500	8.193	-	28.675,50	28.675,50
216	Mureș	Albești	Maior Eugenia	23	1198 /17	Arabil	-	6583	Extravilan	2.900	20	-	70,00	70,00
217	Mureș	Sighișoara	Urdea St. Maria	19	1432 /2	Arabil	-	152674	Extravilan	5.800	93	-	790,50	790,50
218	Mureș	Sighișoara	Moldovan N. Stefan	19	1428 /7	Făneaiță	-	152003	Extravilan	11.200	68	-	258,40	258,40
219	Mureș	Sighișoara	Moldovan N. Stefan	19	1428 /7	Făneaiță	-	152003	Extravilan	11.200	6.842	-	25.999,60	25.999,60
220	Mureș	Sighișoara	Moldovan N. Ioan	19	1428 /6	Arabil	-	152020	Extravilan	3.600	167	-	1.419,50	1.419,50
221	Mureș	Sighișoara	Deleanu Gh. Maria	19	1427 /4 1428 /8	Făneaiță	-	152632	Extravilan	10.900	6.948	-	26.402,40	26.402,40
222	Mureș	Sighișoara	Municipiul Sighișoara - domeniul privat	19	-	Arabil	55661	-	Extravilan	30.000	14.287	-	121.439,50	121.439,50
223	Mureș	Sighișoara	Deleanu Gh. Maria	19	1427 /4 1428 /8	Făneaiță	-	152632	Extravilan	10.900	1.995	-	7.581,00	7.581,00
224	Mureș	Sighișoara	Proprietar neidentificat**)	19	1425	Arabil	-	-	Extravilan	53	53	-	450,50	450,50

225	Mureș	Sighișoara	Pintea St. Maria, Hofner St. Stefan, Clont St. Fioarea, Hofnar St. Ioan	19	F 1427 /2 TF 1424 /1 A 1414 /2 F 1409 /2	Arabil	60141	152414	Extravilan	19.900	12.087	-	102.739,50	102.739,50
226	Mureș	Sighișoara	Petrescu Maria, Santa Niculie	19	1414 /3	Fâneță	-	152763	Extravilan	15.700	5.462	-	20.755,60	20.755,60
227	Mureș	Sighișoara	Pintea St. Maria, Hofner St. Stefan, Clont St. Fioarea, Hofnar St. Ioan	19	A 1414 /6 F 1424 /2	Arabil	60152	152414	Extravilan	14.600	384	-	3.264,00	3.264,00
228	Mureș	Sighișoara	Popescu N. Maria, Michu N. Nicoleta- Hortensia	19	F 1409 /1 A 1412 TF 1413 A 1414 /1 F 1427 /1	Arabil	60403	152523	Extravilan	31.300	575	-	4.887,50	4.887,50
229	Mureș	Sighișoara	Szabo Alexandru	19	F 1407 /1 A 1408 F 1401 /2	Arabil	-	152778	Extravilan	30.500	3.258	-	27.693,00	27.693,00
230	Mureș	Sighișoara	Filip Ionel	19	F 1401 /1 A 1403	Arabil	56448	-	Extravilan	51.000	4.458	-	37.893,00	37.893,00
231	Mureș	Sighișoara	Grusea Zaharie	19	A 1378 /1 P 1378 /1	Arabil	1146	152375	Extravilan	2.500	2.461	-	20.918,50	20.918,50
232	Mureș	Sighișoara	Filip Ionel	19	1377 /1	Pășune	56447	-	Extravilan	23.100	164	-	623,20	623,20
233	Mureș	Sighișoara	Proprietar neidentificat*)	19	1377	Pășune	-	-	Extravilan	11	11	-	41,80	41,80
234	Mureș	Sighișoara	Forma Cristina- Tulia, Forma- Kreutzer Joachim-Paul	19	1377 /4	Pășune	1016	152634	Extravilan	216.600	149	-	566,20	566,20
235	Mureș	Sighișoara	Bogolea St. Mihal	19	1377 /2	Pășune	-	152472	Extravilan	18.900	20.011	-	76.041,80	76.041,80

236	Mureș	Sighișoara	Forma Cristina-Tulia, Forma-Kreutzer Joachim-Paul	19	1377 /4	Pășune	1016	152634	Extravilan	216.600	205	-	779,00	779,00
237	Mureș	Sighișoara	Filip Ionel	19	P 1377 /1 A 1378 /2	Arabil	1994	152160	Extravilan	17.500	1.761	-	14.968,50	14.968,50
238	Mureș	Sighișoara	Proprietar neidentificat(*)	19	1377	Pășune	-	-	Extravilan	335	335	-	1.273,00	1.273,00
239	Mureș	Sighișoara	Forma Cristina-Tulia, Forma-Kreutzer Joachim-Paul	19	1377 /2 1378 /3	Fâneală	1012	152616	Extravilan	100.000	21.599	-	82.076,20	82.076,20
240	Mureș	Sighișoara	Forma Cristina-Tulia, Forma-Kreutzer Joachim-Paul	19	1377 /4	Pășune	1016	152634	Extravilan	216.600	11.042	-	41.959,60	41.959,60
			Felegean A. Ioan		1375 /7	Pășune	-	6579		10.000	-	-		
			Tifrea I. Zaharie		1375 /1/1	Pășune	-	6503		12.300	-	-		
			Bănuț E. Ionica, Pop M. Eugenia, Hegebeli M. Ana, Sporea M. Otilia		1375 /3	Pășune	-	6627		11.600	-	-		
			Boitos N. Emilia, Neag N. Niculaie, Ionescu M. Mircea, Ionescu M. Ana	18	1375 /4	Pășune	-	6396	Extravilan	11.600	25.913	-	98.469,40	98.469,40
			Ratiu D. Vicentia		1375 /5	Pășune	-	6117		3.400	-	-		
			Tifrea M. Dumitru		1375 /5/2	Pășune	-	6343		7.700	-	-		
			Ratiu D. Vicentia		1375 /5/3	Pășune	-	6682		2.200	-	-		
			Varvara I. Ana		1375 /6	Pășune	-	6327		5.400	-	-		
			U A T Sighișoara*)		1375 /20	Pășune	-	Rezervă prinărie		148.400	-	-		
242	Mureș	Sighișoara	Păcălă Olimpia	18	1363	Pășune	-	Nr. fișă 6400	Extravilan	25.200	1.748	-	6.642,40	6.642,40

243	Mureș	Sighișoara	Filip Ionel	18	1363 /5	Pășune	54131	152435	Extravilan	202.000	25.192	-	95.729,60	95.729,60
244	Mureș	Sighișoara	Municipiul Sighișoara - domeniu privat	18	N 1344 P 1346 P 1348	Pășune	-	-	Extravilan	703	703	-	2.671,40	2.671,40
245	Mureș	Sighișoara	Brikston Construction Solutions - S.A.	18	1363 /4 1362 /18	Pășune	54382	152702	Extravilan	373.300	49.553	-	188.301,40	188.301,40
246	Mureș	Sighișoara	Klemm Rolf Walter	18	1362 /17	Pășune	54383	152679	Extravilan	52.800	3.826	-	14.538,80	14.538,80
247	Mureș	Sighișoara	U A T Sighișoara*)	18	1362	Pășune	-	-	Extravilan	1.339	1.339	-	5.088,20	5.088,20
248	Mureș	Sighișoara	U A T Sighișoara*)	18	1362	Pășune	-	-	Extravilan	4.229	4.230	-	16.074,00	16.074,00
249	Mureș	Sighișoara	U A T Sighișoara*)	18	1362 /20	Pășune	-	Rezervă	Extravilan	132.800	11.956	-	45.432,80	45.432,80
250	Mureș	Sighișoara	Raf G. Alexandru	18	1362 /16	Pășune	-	152263	Extravilan	41.500	5.650	-	21.470,00	21.470,00
251	Mureș	Sighișoara	U A T Sighișoara*)	18	1362	Pășune	-	-	Extravilan	1.994	1.994	-	7.577,20	7.577,20
252	Mureș	Sighișoara	U A T Sighișoara*)	18	1362	Pășune	-	-	Extravilan	1.329	1.331	-	5.057,80	5.057,80
253	Mureș	Sighișoara	Turcu Victoria, Martin Floarea, Cimpean Daniel	18	1362 /13	Pășune	1783	152555	Extravilan	14.100	1.491	-	5.665,80	5.665,80
254	Mureș	Sighișoara	Theiss Andrei	18	1362 /10 1358 /4	Fâneată	50557	152545	Extravilan	34.600	3.504	-	13.315,20	13.315,20
255	Mureș	Sighișoara	Cimpean Daniel, Turcu Gh. Victoria, Martin Gh. Maria Floarea	18	P 1362 /9 F 1358 /5	Pășune	58323	152464	Extravilan	12.900	1.576	-	5.988,80	5.988,80

266	Mureș	Sighișoara	Municipiul Sighișoara - domeniu privat	6	482	Pășune	-	Izlaz	Extravilan	534.400	19.136	-		72.716,80	72.716,80
267	Mureș	Sighișoara	Municipiul Sighișoara - domeniu privat	6	488	Pășune	-	Izlaz	Extravilan	4.200	3.830	-		14.554,00	14.554,00
268	Mureș	Sighișoara	Horvath I. Maria	6	479/3	Arabil	-	135432	Extravilan	7.800	5.512	-		46.852,00	46.852,00
269	Mureș	Sighișoara	Cornea I. Ecaterina	6	479/2	Arabil	-	134950	Extravilan	3.100	1.995	-		16.957,50	16.957,50
270	Mureș	Sighișoara	Gergeley Ioana	6	479/1	Arabil	-	134939	Extravilan	3.000	815	-		6.927,50	6.927,50
271	Mureș	Sighișoara	Proprietar neidentificat**)	6	479	Arabil	-	-	Extravilan	5	5	-		42,50	42,50
272	Mureș	Sighișoara	Proprietar neidentificat**)	6	493	Arabil	-	-	Extravilan	20	20	-		170,00	170,00
273	Mureș	Sighișoara	U A T Sighișoara*)	6	477	Fâneță	-	Rezervă	Extravilan	22.400	12.506	-		47.522,80	47.522,80
274	Mureș	Sighișoara	Roth Andrei	6	493 /24	Arabil	-	134747	Extravilan	4.400	479	-		4.071,50	4.071,50
275	Mureș	Sighișoara	Oprea M. Floarea	6	493 /25	Arabil	-	135031	Extravilan	3.000	803	-		6.825,50	6.825,50
276	Mureș	Sighișoara	Stoica I. Viorica, Ghebernei I. Ioan	6	493 /26	Arabil	-	135164	Extravilan	4.200	1.646	-		13.991,00	13.991,00
277	Mureș	Sighișoara	Ghebernei I. Ioan	6	493 /27	Arabil	-	134894	Extravilan	4.200	1.430	-		12.155,00	12.155,00
278	Mureș	Sighișoara	Ghebernei I. Ioan	6	493 /28	Arabil	-	134894	Extravilan	4.200	4.032	-		34.272,00	34.272,00
279	Mureș	Sighișoara	Deac C. Elena	6	493 /22	Arabil	-	134629	Extravilan	16.200	7.982	-		67.847,00	67.847,00
280	Mureș	Sighișoara	Proprietar neidentificat**)	6	493	Arabil	-	-	Extravilan	69	69	-		586,50	586,50
281	Mureș	Sighișoara	Tagă I. Florin	6	493 /30	Arabil	-	135129	Extravilan	4.700	1.542	-		13.107,00	13.107,00
282	Mureș	Sighișoara	Gagy A. Andrei	6	493 /31	Arabil	-	134779	Extravilan	4.700	2.507	-		21.309,50	21.309,50
283	Mureș	Sighișoara	Deac M. Floarea	6	493 /33	Arabil	-	134798	Extravilan	13.700	5.006	-		42.551,00	42.551,00
284	Mureș	Sighișoara	Roth I. Ioan	6	493 /44	Arabil	-	134985	Extravilan	1.200	625	-		5.312,50	5.312,50
285	Mureș	Sighișoara	Deac Elena, Oprea Ion	6	474/1	Arabil	-	-	Extravilan	2.411	2.413	-		20.510,50	20.510,50
286	Mureș	Sighișoara	Vingarzan I. Marin	6	493 /34	Arabil	-	135122	Extravilan	4.500	1.758	-		14.943,00	14.943,00

287	Mureș	Sighișoara	Pop A. Elena	6	493 /35	Arabil	-	134784	Extravilan	4.600	1.692	-	14.382,00	14.382,00
					F 453 /2 F 473/4 N 47482	Fâneală	58803	152208	Extravilan	400	912	-	3.465,60	3.465,60
289	Mureș	Sighișoara	Proprietar neidentificat*)	6	493	Arabil	-	-	Extravilan	931	931	-	7.913,50	7.913,50
290	Mureș	Sighișoara	Proprietar neidentificat*)	6	F 473 F 474	Fâneală	-	-	Extravilan	1.641	1.641	-	6.235,80	6.235,80
291	Mureș	Sighișoara	Iliuță Gh. Sanda	6	493 /36	Arabil	-	135204	Extravilan	4.600	1.992	-	16.932,00	16.932,00
292	Mureș	Sighișoara	Doca Gh. Aurica	6	493 /37	Arabil	-	135144	Extravilan	4.600	2.274	-	19.329,00	19.329,00
293	Mureș	Sighișoara	Dudaș I. Ioan	6	493 /38	Arabil	-	135115	Extravilan	4.600	1.845	-	15.682,50	15.682,50
294	Mureș	Sighișoara	Oprea I. Gheorghe	6	493 /39	Arabil	-	135209	Extravilan	4.600	2.174	-	18.479,00	18.479,00
295	Mureș	Sighișoara	Rat A. Alexandru	6	493 /40	Arabil	-	135124	Extravilan	4.500	2.609	-	22.176,50	22.176,50
296	Mureș	Sighișoara	Marinatu A. Elena	6	493 /41	Arabil	-	134729	Extravilan	4.500	2.588	-	21.998,00	21.998,00
297	Mureș	Sighișoara	Câmpean Z. Vasile	6	493 /42	Arabil	-	134718	Extravilan	6.800	2.538	-	21.573,00	21.573,00
298	Mureș	Sighișoara	Neagu Maria	6	493 /43	Arabil	-	134882	Extravilan	6.800	389	-	3.306,50	3.306,50
299	Mureș	Sighișoara	Leicu S. Elena, Popa S. Margareta, Dudaș I. Dan, Prozan M. Mircea Dumitru	6	493/2	Arabil	-	134682	Extravilan	7.800	952	-	8.092,00	8.092,00
300	Mureș	Sighișoara	Cozac I. Toader, Cozac I. Elisabeta	6	493/1	Arabil	-	134763	Extravilan	1.600	727	-	6.179,50	6.179,50
301	Mureș	Sighișoara	Municipiul Sighișoara - domeniul privat	6	501/8	Arabil	-	Rezervă	Extravilan	4.300	1.797	-	15.274,50	15.274,50
302	Mureș	Sighișoara	Maior I. Ioan	6	501/7	Arabil	-	135108	Extravilan	5.500	944	-	8.024,00	8.024,00
303	Mureș	Sighișoara	Theiss Andreas, Theiss Denisa Alexandra	6	503/1	Pășune	52746	152684	Extravilan	35.600	5.273	-	20.037,40	20.037,40
304	Mureș	Sighișoara	Proprietar neidentificat**)	6	501	Pășune	-	-	Extravilan	1.326	1.327	-	5.042,60	5.042,60

305	Mureş	Sighişoara	Marian Adrian Stefan, Marian Maria Daniela	6	501/2	Arabii	56129	-	Extravilan	900	63	-	535,50	535,50	
306	Mureş	Sighişoara	Kantor A. Zoltan	6	503/2 503/3	Pășune	55840	152685	Extravilan	4.493	2.163	-	8.219,40	8.219,40	
307	Mureş	Sighişoara	Borbely Attila, Borbely Gabriela	6	503/1	Pășune	58914	152594	Extravilan	30.200	15.939	-	60.568,20	60.568,20	
308	Mureş	Sighişoara	Municipiul Sighişoara - domeniul privat	6	503/4	Pășune	-	-	Extravilan	29.900	9.370	-	35.606,00	35.606,00	
309	Mureş	Sighişoara	Theiss Andrei	77	N 507 A 508	Arabii	1198	152591	Extravilan	43.900	2	-	17,00	17,00	
310	Mureş	Sighişoara	Theiss Andrei	77	N 507 A 508	Arabii	1198	152591	Extravilan	43.900	19.658	-	139.570,00	139.570,00	
311	Mureş	Sighişoara	Theiss Andrei	77	513/6	Arabii	1200	152591	Extravilan	30.000	2.180	-	18.530,00	18.530,00	
312	Mureş	Sighişoara	Hundorfean Mihai Mircea	8	A 555 /2 P 556/2 F 557 /1	Arabii	56266	-	Extravilan	15.800	330	-	2.805,00	2.805,00	
313	Mureş	Sighişoara	U A T Sighişoara*)	8	555/4	Arabii	-	-	Extravilan	4.319	4.311	-	36.643,50	36.643,50	
314	Mureş	Sighişoara	Gheorghită Lazăr	8	555/5	Arabii	-	152598	Extravilan	7.500	1.587	-	13.489,50	13.489,50	
315	Mureş	Sighişoara	Lazăr N. Nicolae	8	551/3	Pășune	-	152576	Extravilan	38.000	686	-	2.606,80	2.606,80	
316	Mureş	Sighişoara	Proprietar neidentificat*)	8	-	Pășune	-	-	Extravilan	4.069	4.069	-	15.462,20	15.462,20	
TOTAL											792.938,00	154	312.708,00	3.869.037,10	4.181.745,10

*) Pentru toate pozițiile în care la coloana „Numele și prenumele proprietarului/deținătorului imobilului” se regăsește mențiunea „Proprietar neidentificat”, astfel cum reiese din evidențele unităților administrativ-teritoriale, numele proprietarilor/deținătorilor vor fi identificate ulterior, în vederea completării documentațiilor necesare pentru punerea în aplicare a măsurilor de expropriere în condițiile legii.

**) Pentru pozițiile nr. crt. 1, 13, 57, 99, 105, 106, 109, 247, 248, 249, 251, 252 și 313, unde titularul dreptului de proprietate este unitatea administrativ-teritorială, terenurile în cauză sunt la dispoziția comisiilor de fond funciar, astfel cum reiese din evidențele unităților administrativ-teritoriale.

Anexa nr. 3

LISTA

cuprinzând imobilele proprietate publică a statului care fac parte din coridorul de expropriere al lucrării de utilitate publică de interes național „Varianta de ocolire Sighișoara”, aflate pe raza UAT Albești și UAT Sighișoara din județul Mureș

Nr. crt.	Unitatea administrativ-teritorială	Numele și prenumele proprietarului/deținătorului imobilului	Tara	Parcele	Categoria de folosință	IE/Nr. cad. vechi	Observații intravilan/extravilan	Suprafața totală (mp)	Suprafața de transferat (mp)
01	2	3	4	5	6	7	8	9	10
1	Mureș Albești	Statul român, în administrarea Ministerului Transporturilor și Infrastructurii - C.N.A.I.R. - S.A.	-	13	Drum	-	Extravilan	-	2.569
2	Mureș Albești	Statul român, în administrarea Administrației Naționale „Apele Române”, prin Administrația Bazinală de Apă Mureș - SGA	-	-	Canal	-	Extravilan	-	477
3	Mureș Albești	Statul român, în administrarea Ministerului Transporturilor și Infrastructurii - C.N.A.I.R. - S.A.	-	13	Drum	-	Extravilan	-	3.701
4	Mureș Albești	Statul român, în administrarea Ministerului Transporturilor și Infrastructurii - C.N.A.I.R. - S.A.	-	13	Drum	-	Extravilan	-	498
5	Mureș Albești	Statul român, în administrarea Ministerului Transporturilor și Infrastructurii - Compania Națională de Căi Ferate - C.F.R. - S.A.	-	-	Cale ferată	-	Extravilan	138.309	1.103
6	Mureș Albești	Statul român, în administrarea Ministerului Transporturilor și Infrastructurii - Compania Națională de Căi Ferate - C.F.R. - S.A.	-	-	Cale ferată	-	Extravilan	138.309	18
7	Mureș Albești	Statul român, în administrarea Ministerului Transporturilor și Infrastructurii - Compania Națională de Căi Ferate - C.F.R. - S.A.	-	-	Cale ferată	-	Extravilan	138.309	32
8	Mureș Albești	Statul român, în administrarea Administrației Naționale „Apele Române”, prin Administrația Bazinală de Apă Mureș - SGA	-	-	Canal	-	Extravilan	-	1.735
9	Mureș Albești	Statul român, în administrarea Administrației Naționale „Apele Române”, prin Administrația Bazinală de Apă Mureș - SGA	31	13 23	Râu Târnava Mare	-	Extravilan	-	1.490
10	Mureș Albești	Statul român, în administrarea Administrației Naționale „Apele Române”, prin Administrația Bazinală de Apă Mureș - SGA	31	13 23	Râu Târnava Mare	-	Extravilan	-	442
11	Sighișoara	Statul român, în administrarea Ministerului Transporturilor și Infrastructurii - C.N.A.I.R. - S.A.	-	-	Drum	-	Extravilan	-	4.186
TOTAL									16.251

LISTA

cuprinzând imobilele proprietate publică a unităților administrativ-teritoriale
care fac parte din coridorul de expropriere al lucrării de utilitate publică
de interes național „Varianta de ocolire Sighișoara”, aflate pe raza
UAT Albești și UAT Sighișoara din județul Mureș

Nr. Crt.	Jud. Crt. U.L.	Unitatea administrativ-teritorială	Numele și prenumele proprietarului/deținătorului imobilului	Tara aua	Parc eia	Categoria de folosință	IE/Nr. cad. vechi	CF/CF vechi	Intravilan/ Extravilan	Suprafața totală (mp)	Suprafața de transferat (mp)
1	Mur eș	Albești	UAT Albești	-	-	-	-	-	Extravilan	-	185
2	Mur eș	Albești	UAT Albești	1363	-	Canal	-	-	Extravilan	-	504
3	Mur eș	Albești	UAT Albești	1363	-	Canal	-	-	Extravilan	-	194
4	Mur eș	Albești	UAT Albești	-	-	Drum	-	-	Extravilan	-	372
5	Mur eș	Albești	UAT Albești	-	-	Drum	-	-	Extravilan	-	200
6	Mur eș	Albești	UAT Albești	-	-	Drum Strada Morii	-	-	Intravilan	-	1.289
7	Mur eș	Albești	UAT Albești	31	1246	Drum	-	-	Extravilan	-	210
8	Mur eș	Albești	UAT Albești	-	-	Drum	-	-	Extravilan	-	197
9	Mur eș	Albești	UAT Albești	-	-	Drum	-	-	Extravilan	-	313
10	Mur eș	Albești	UAT Albești	-	1203	Drum	-	-	Extravilan	-	16.234
11	Mur eș	Albești	UAT Albești	-	-	Drum	-	-	Extravilan	-	99
12	Mur eș	Albești	UAT Albești	-	1213	Drum	-	-	Extravilan	-	9
13	Mur eș	Albești	UAT Albești	-	-	Drum	-	-	Extravilan	-	213
14	Mur eș	Albești	UAT Albești	-	1141	Drum	-	-	Extravilan	-	428
15	Mur eș	Albești	UAT Albești	23	1192	Drum	-	-	Extravilan	-	192
16	Mur eș	Sighișoara	UAT Sighișoara	19	DE Drum	Drum	-	-	Extravilan	-	180
17	Mur eș	Sighișoara	UAT Sighișoara	19	-	Drum	-	-	Extravilan	-	21
18	Mur eș	Sighișoara	UAT Sighișoara	19	DE Drum	Drum	-	-	Extravilan	-	178
19	Mur eș	Sighișoara	UAT Sighișoara	6	DE Drum	Drum	-	-	Extravilan	-	226
20	Mur eș	Sighișoara	UAT Sighișoara	6	DE Drum	Drum	-	-	Extravilan	-	163
21	Mur eș	Sighișoara	UAT Sighișoara	6	DE Drum	Drum	-	-	Extravilan	-	534
22	Mur eș	Sighișoara	UAT Sighișoara	6	DE Drum	Drum	-	-	Extravilan	-	1.383
23	Mur eș	Sighișoara	UAT Sighișoara	6	DE Drum	Drum	-	-	Extravilan	-	992

2	Mur	Sighisoara	UAT Sighisoara	6	D E 497	Drum	-	-	Extravilan	-	663
4	leș										
2	Mur	Sighisoara	UAT Sighisoara	6	D E 505	Drum	-	-	Extravilan	-	284
5	leș										
2	Mur	Sighisoara	UAT Sighisoara	77	D E 510	Drum	-	-	Extravilan	-	270
6	leș										
TOTAL											25.533

PLAN TOPOGRAFIC PENTRU RECEPTIA LUCRARILOR PREVAZUTE LA ART.1 SI 2 DIN LEGEA 255/2010
Scara 1:1000
Vecinime de Ocrotire Sigurtoara. UAT SICHISOARA a ALBESHTI, Jud. MUKES
Planşa 1

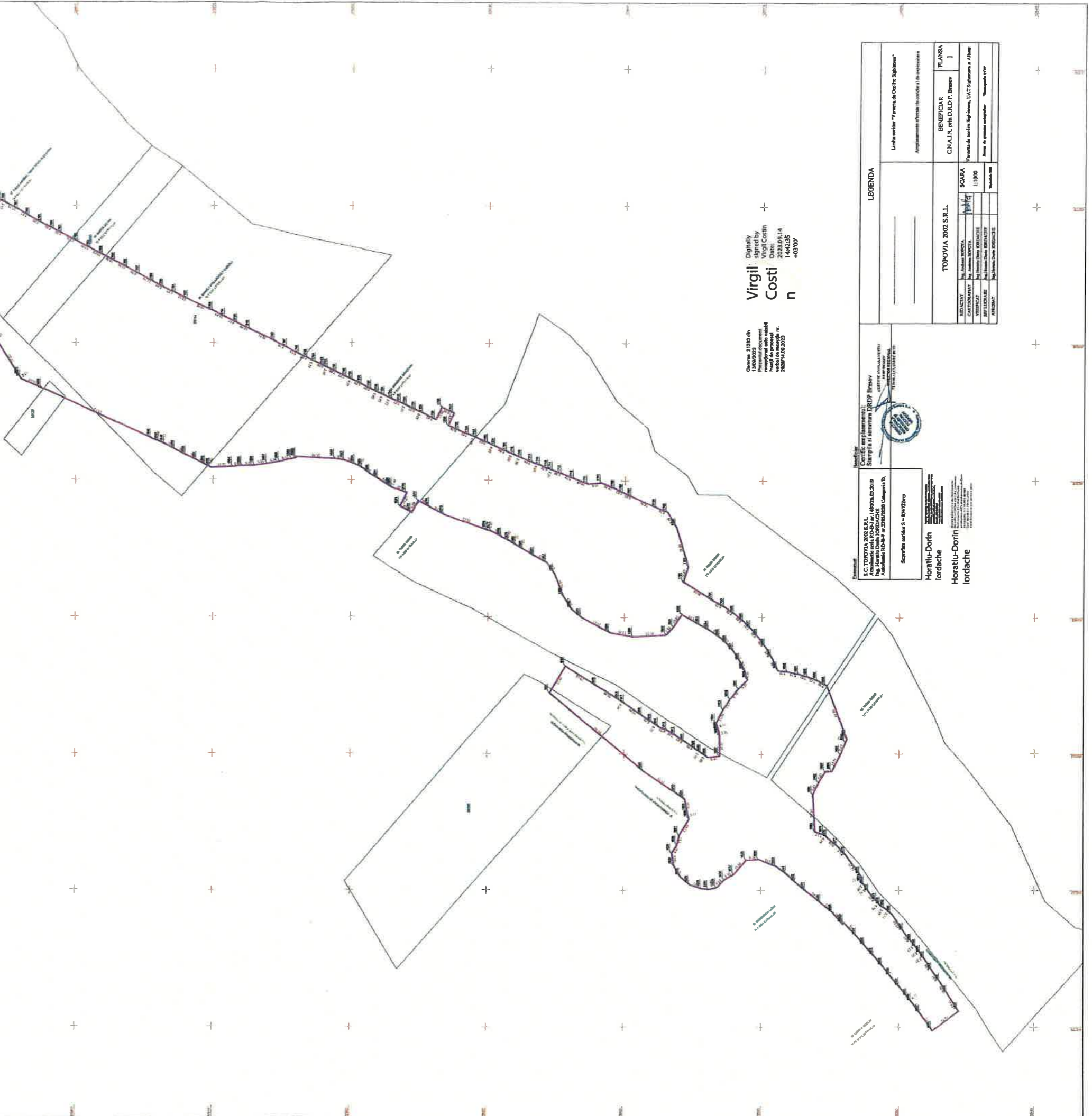
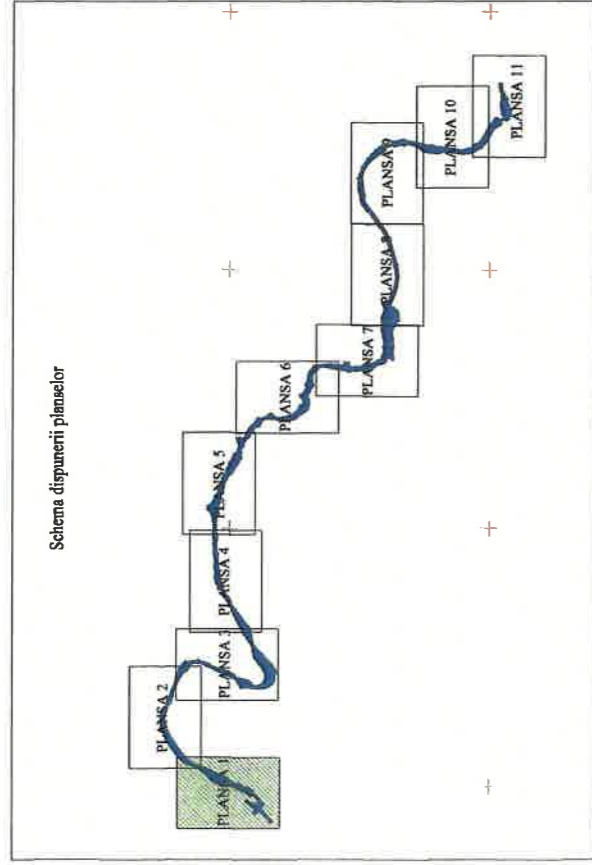

Scema 2182 din
C 000/2002
Procedura document
Virgil Costi
Data: 2023.09.14
144235
n
43907

Descriere:
SC TOPOGRA 2002 S.R.L. 14072401010
Ing. Horatiu-Dorin IORDACHE
Adresa: Tulcea, Str. Sărutului, Campina 11
Sughitina nr.109 S = EN722p

Beneficiar:
Certificat amplasamentului
Stampila si semnatura DEDP Brasov
Ing. Horatiu-Dorin IORDACHE
SUGHITINA NR.109 S
STR. SARUTULUI, CAMPINA 11

Legenda:
Linie verde - "Vecinime de Ocrotire Sigurtoara"
Amplasament detaliat in cadrul de proiectare

PROIECTANT	Ing. Horatiu-Dorin IORDACHE	PROIECTANT	Ing. Horatiu-Dorin IORDACHE
VERIFICAT	Ing. Horatiu-Dorin IORDACHE	VERIFICAT	Ing. Horatiu-Dorin IORDACHE
APROBAT	Ing. Horatiu-Dorin IORDACHE	APROBAT	Ing. Horatiu-Dorin IORDACHE

Horatiu-Dorin Iordache
Horatiu-Dorin Iordache

PLAN TOPOGRAFIC PENTRU RECEPTIA LUCRARILOR PREVAZUTE LA ART.1 SI 2 DIN LEGEA 255/2010
 Scara 1:1000
 Varianta de Ocolire Sighisoara, UAT SIGHISOARA si ALBESTI, Jud. MURES
 Plansa 2

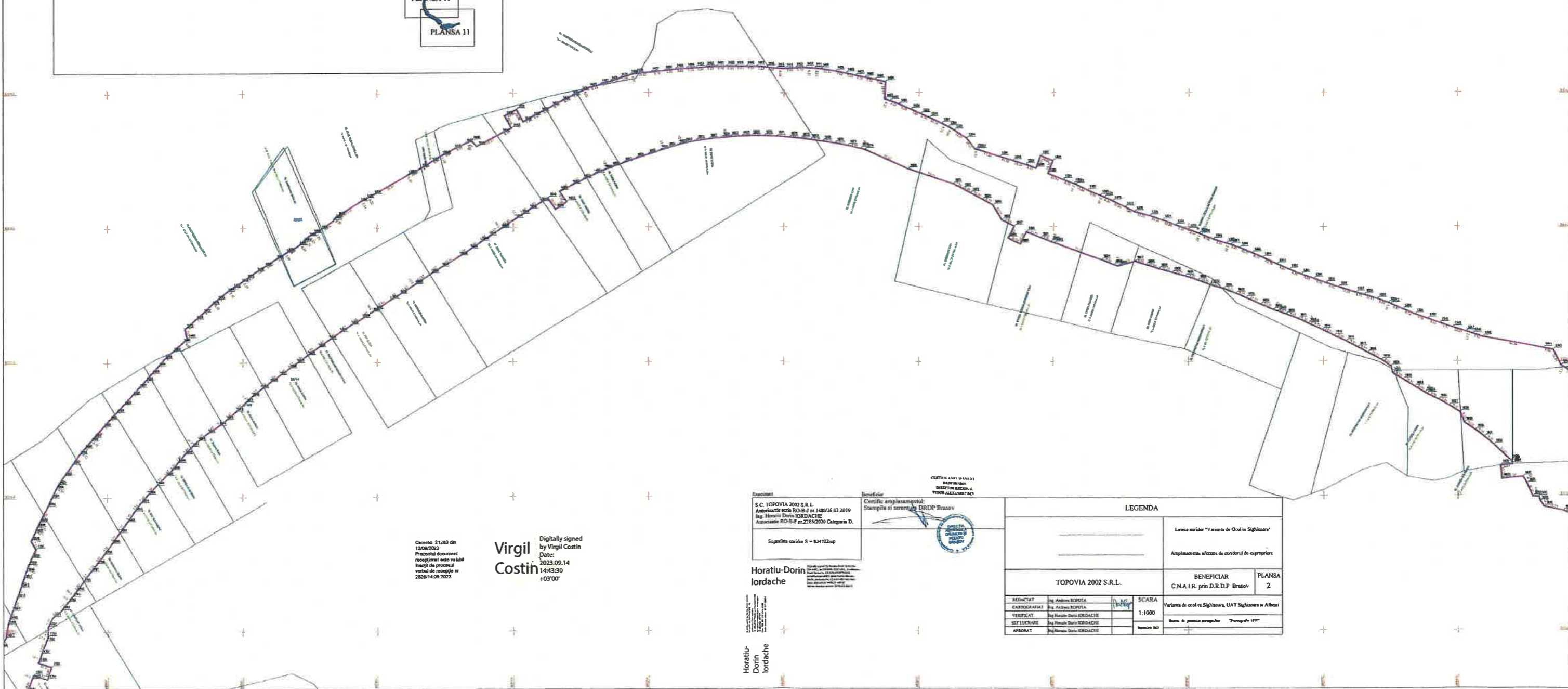
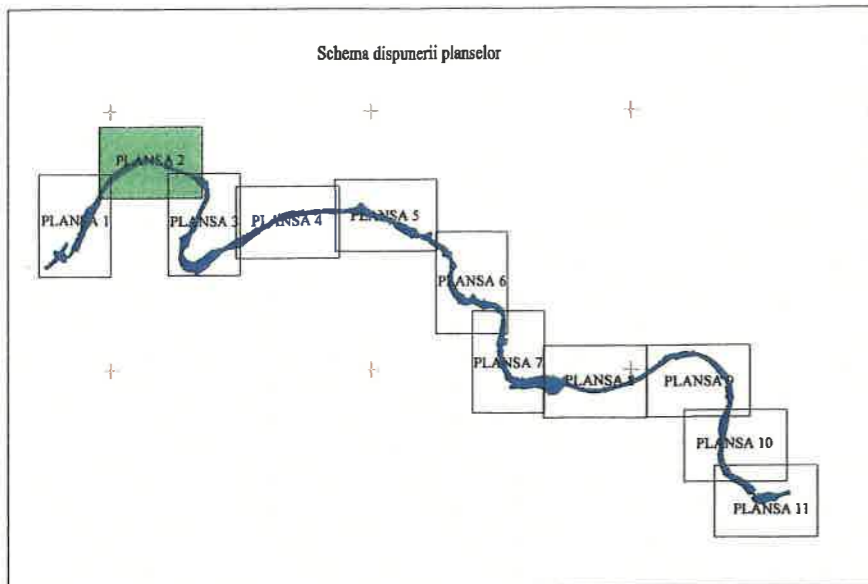

Cearta 21283 din
 13/09/2023
 Proiectul document
 receptiv este valabil
 înscris de protocol
 verbal de recepție nr
 2828/14.09.2023

Virgil Costin
 Digitally signed
 by Virgil Costin
 Date: 2023.09.14
 14:43:30
 +03'00'

Executanți
 S.C. TOPOVIA 2002 S.R.L.
 Autorizație nr. 30-F/1480/26 ID 2019
 Ing. Horatiu Dorin IORDACHE
 Autorizație RO-3-F nr.2385/2020 Calgaruia D.

Suprafața coșului S = 834722mp

Horatiu-Dorin
 Iordache

Horatiu-
 Dorin
 Iordache

CERTIFICAT DE EMISIE
 Beneficiar
 Certificat de emisie
 Ștampila și semnătură DREDP Brașov



LEGENDA	
Linia roșie "Varianta de Ocolire Sighisoara"	
Amplasamentul aferent de conținutul de explorare	
TOPOVIA 2002 S.R.L.	BENEFICIAR C.N.A. I.R. prin D.R.D.P. Brașov
PLANSĂ 2	
REDACTAT Ing. Andreia BERETA	SCARA 1:1000
CARTOGRAFIAZ Ing. Andreia BERETA	
VERIFICAT Ing. Horatiu Dorin IORDACHE	
ȘEF LUCRARE Ing. Horatiu Dorin IORDACHE	
APROBAT Ing. Horatiu Dorin IORDACHE	

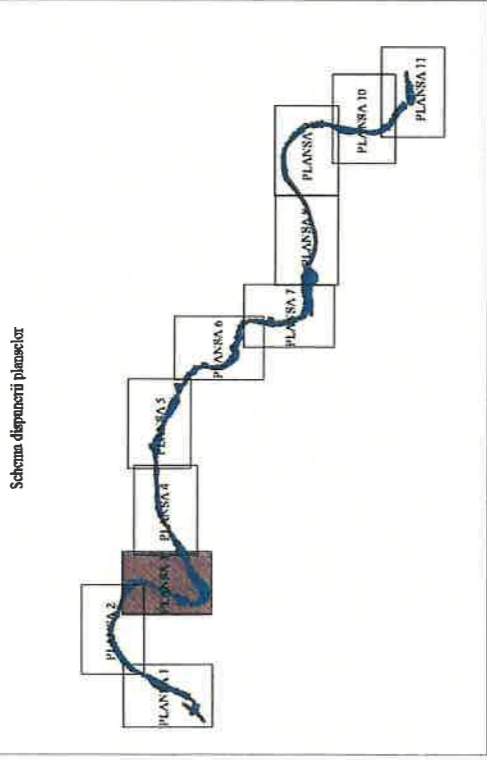

Proiectant
 S.C. TOPOVIA 2002 S.R.L. 1486246.03.2019
 Ing. Horatiu Dorin IORDACHE
 Autorizație RO-BF nr. 228/2020 Categoria D.
 Suprafața cartorii S = 84722mq

Proiectat de
 Șantierul și subșantier DRDP Bistrița
 Șantierul și subșantier DRDP Bistrița

LEGENDA

Liniile roșii "Varșina de Ocolire Sigheșoara"	
Amplasamente aferente de centrală de energie	
TOPOVIA 2002 S.R.L.	BENEFICIAR
CNA I.R. prin D.S.D.P. Bistrița	PLANSĂ
3	
SCARA	1:1000
Varșina de ocolire Sigheșoara, UAT Sigheșoara și Albesești	
Scara de proiectare	
1:1000	
1:1000	
1:1000	

Horatiu-Dorin Iordache
 Horatiu-Dorin Iordache

Digitally signed
 By Virgil Costin
 DN: cn=Virgil Costin, o=TOPOVIA 2002 S.R.L., c=RO, email=vc@topovia.ro, serial=403307

Carena, 21283 din
 13/09/2023
 înlocuit de proiectant
 înscris în procesul de
 semnare digitală
 28/01/2023

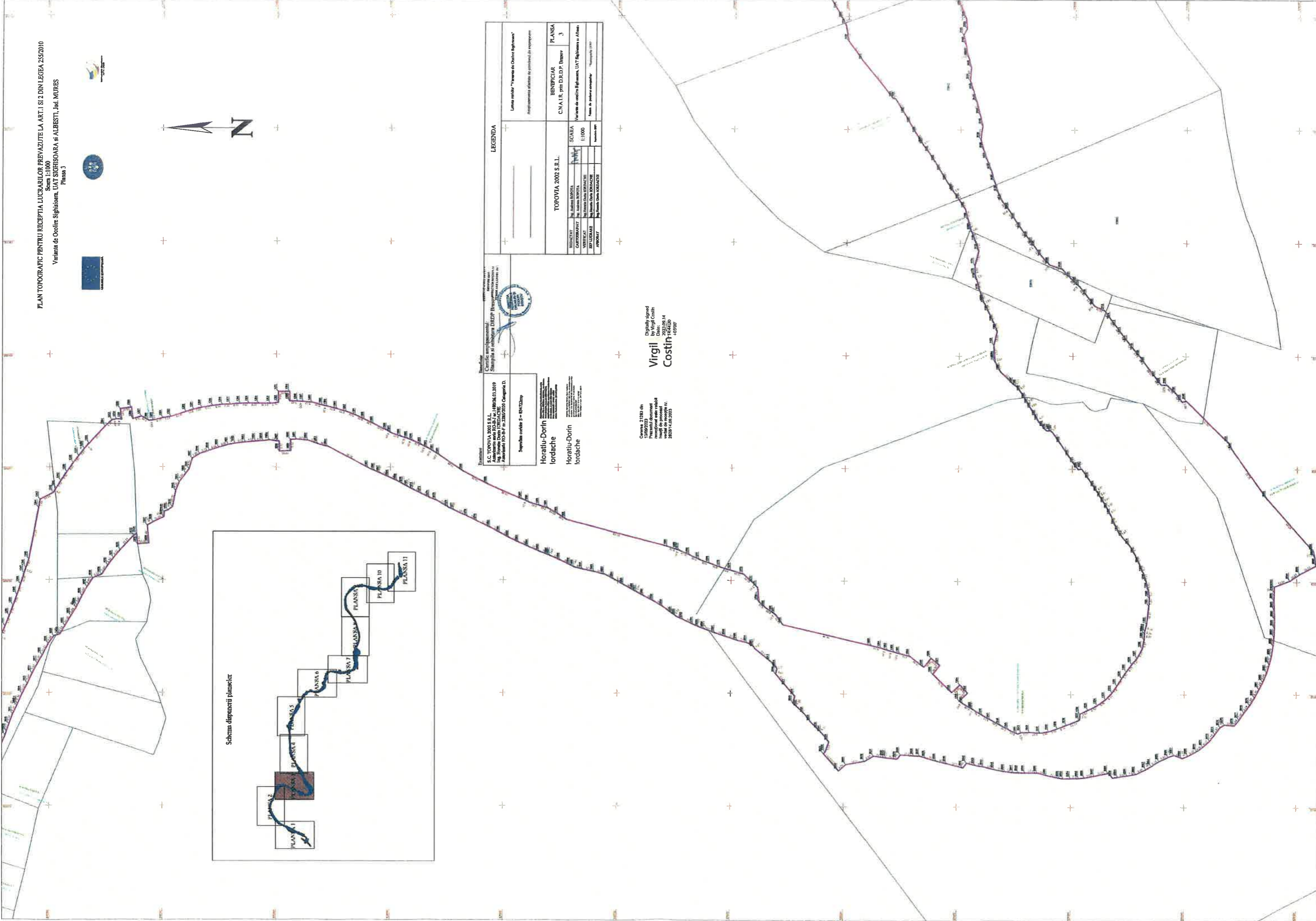

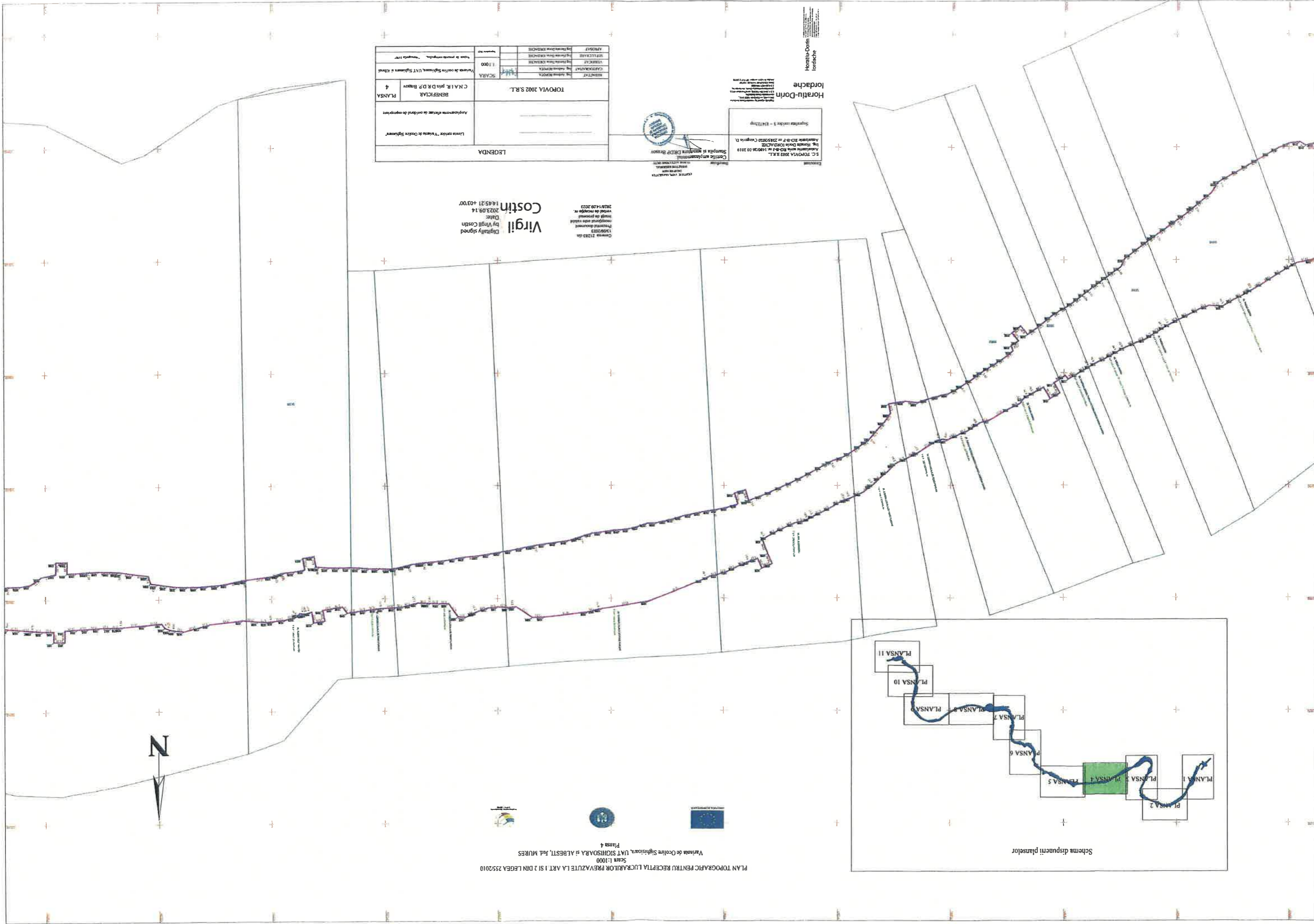

PLAN TOPOGRAFIC PENTRU RECEPȚIA LUCRĂRII DE ÎNFRĂȘINĂRI A CĂMINULUI LA ART. 1 ȘI 2 DIN LEGEA 252/2010

Scara 1:1000

Variantă de Ocire Sighișoara, UAT SIGHIȘOARA ȘI ALBEȘTI, Jd. MUREȘ

Planșă 4

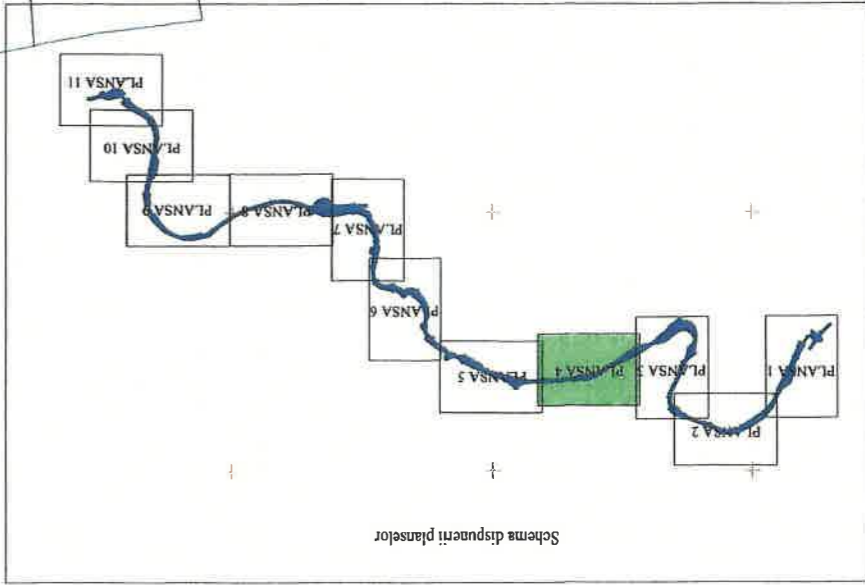

LEGENDA	
Linia roșie - Varianta de Ocire Sighișoara	
Amplasamente efective de ordin de echipare	
PLANSA	BENEFICIAR
4	C.N.A.R. prin D.R.P. Bănov
SCARA	1:1000
Linia neagră - Varianta de Ocire Sighișoara	
Linia punctată - Varianta de Ocire Sighișoara	
Linia roșie - Varianta de Ocire Sighișoara	



Centru de Cercetări și Activități
 Serviciu de Topografie
 Serviciu de Proiectare
 Serviciu de Amenajare
 Serviciu de Lucrări
 Serviciu de Întreținere

S.C. TOPOVIA 2002 S.R.L.
 Autoritate de Proiectare
 Autoritate de Proiectare
 Autoritate de Proiectare
 Autoritate de Proiectare

Horatiu-Dorohi
 Iordache

Virgil Costin
 Digitally signed
 by Virgil Costin
 Date: 2023.09.14
 14:51:21 +0300

2023.09.14 14:51:21
 Model de proiectare
 Model de proiectare
 Model de proiectare

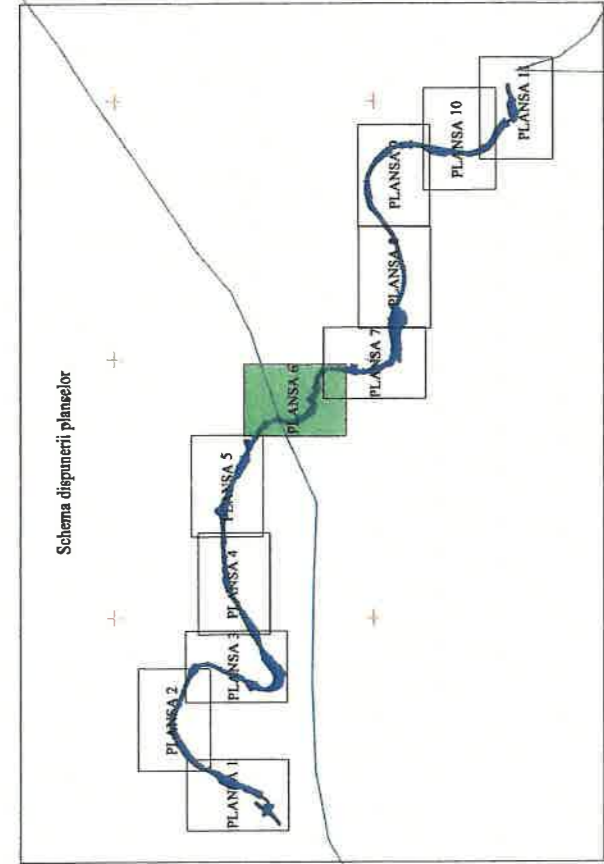

Virgil Costin
 Digitally signed
 by Virgil Costin
 Date: 2023.09.14
 14:07:28 +03'00'

Cartea 2138 din
 Planșă 6
 Proiectat și desenat
 înregistrat cu număr
 de înregistrare nr.
 2828/1.08.2023

LEGENDA	
Linia roșie "V. Armei de Onoare Sighisioara"	Beneficiar
Amplasamentul proiectat de executant	Beneficiar
	CHALIR, prin D.R.D.P. Baneu
	PLANSĂ 6
	TOPOVIA 2002 S.R.L.
	SCARA 1:1000
	SCARA
	Scara de desen Sighisioara, DAT Sighisioara si Albesti
	1:1000
	Scara de desen Sighisioara
	1:1000
	Scara de desen Sighisioara
	1:1000



Executant
 S.C. TOPOVIA 2002 S.R.L.
 Asigurat de asiguratori nr. 148078/03.2019
 Autorizat de Ministerul de Interne nr. 228/2020 Cluj-Napoca D
 Sigașchiu Octavian S. - 03477299

Beneficiar
 Certificat amplasament
 Șantier și acoperș
 Șantier și acoperș

Executant
 S.C. TOPOVIA 2002 S.R.L.
 Asigurat de asiguratori nr. 148078/03.2019
 Autorizat de Ministerul de Interne nr. 228/2020 Cluj-Napoca D
 Sigașchiu Octavian S. - 03477299

Beneficiar
 Certificat amplasament
 Șantier și acoperș
 Șantier și acoperș

Horatiu-Dorin Iordache
 Horatiu-Dorin Iordache

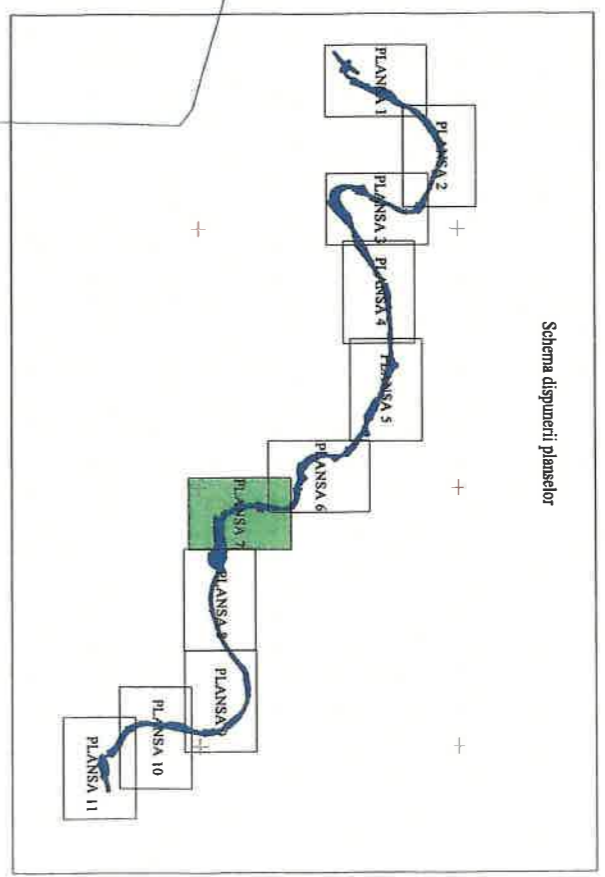

Ceștea 21243 de 13/09/2023
 Prezentul document reprezintă
 rezultatul de proiectare în
 baza planșei nr. 2023/03-14
 din data 09/2023

Virgil Costin
 Șeful de proiect
 2023/03-14
 1428315-43930

Numele S.C. TOPOVIA 2002 S.R.L. Adresa: nr. 102-B4 nr. 148676/03.2019 Nr. Inregistrare: RO2019/03/2019/0001 Adresa: nr. 102-B4 nr. 148676/03.2019/0001 Căminuș D Siguranța socială nr. 1 - 03172049		Informații Certificat de înregistrare nr. 14117 Nr. înregistrare: 102-B4 nr. 148676/03.2019/0001 Căminuș D	
LUCRAREA LUCRAREA DE PROIECTARE "Amplasamentul și proiectarea de construcție a drumului CNAI.R. prin D.R.D.P. Biseru"		LUCRAREA PLANȘA 7	
SCALA 1:1000		DATA 2023/03-14	
PROIECTANT Virgil Costin		VERIFICATOR Virgil Costin	
CĂȘTOUZĂ Virgil Costin		ÎNDRĂGĂȘIT Virgil Costin	

PLAN TOPOGRAFIC PENTRU RECEPTIA LUCRARILOR PREVAZUTE LA ART.1 SI 2 DIN LEGEA 255/2010
 Scara 1:1000
 Varianta de Ocolire Sighisoara, UAT SIGHISOARA si ALBESTI, Jud. MURES
 Planşa 8

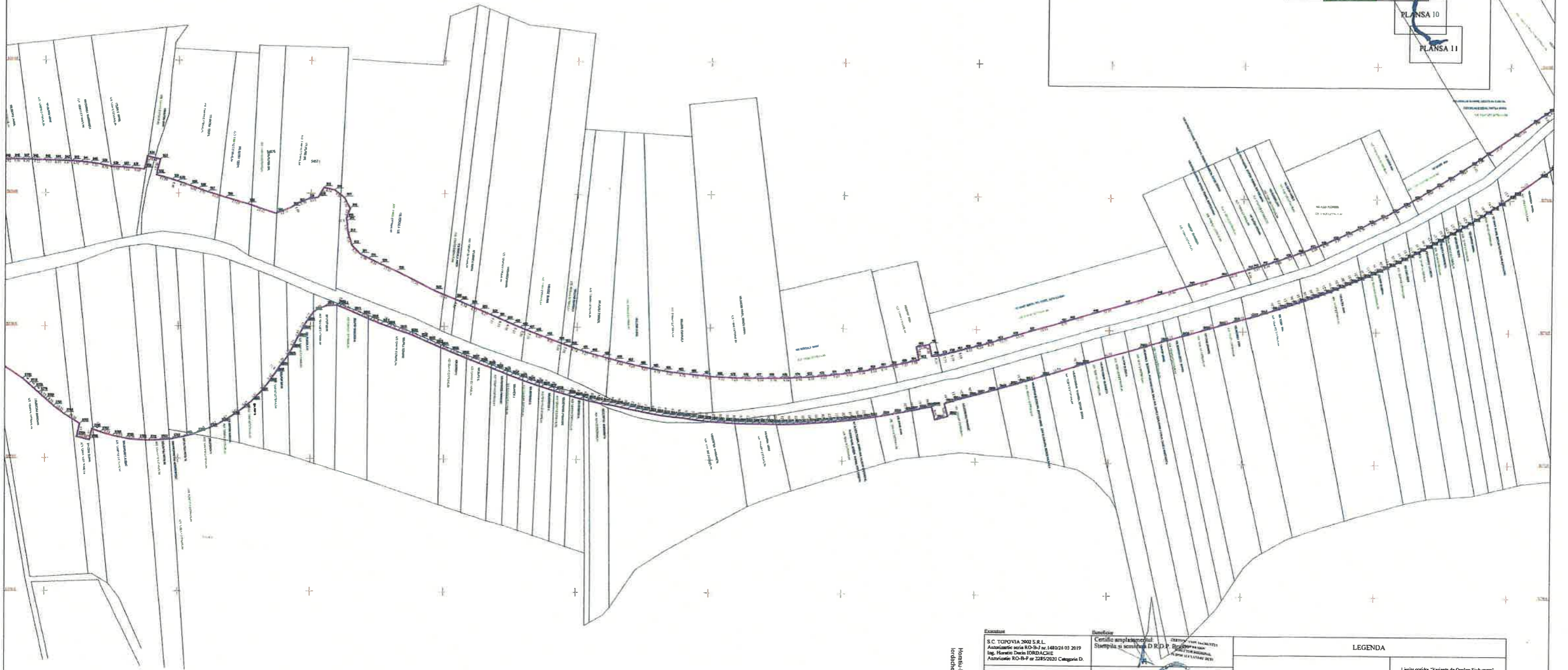
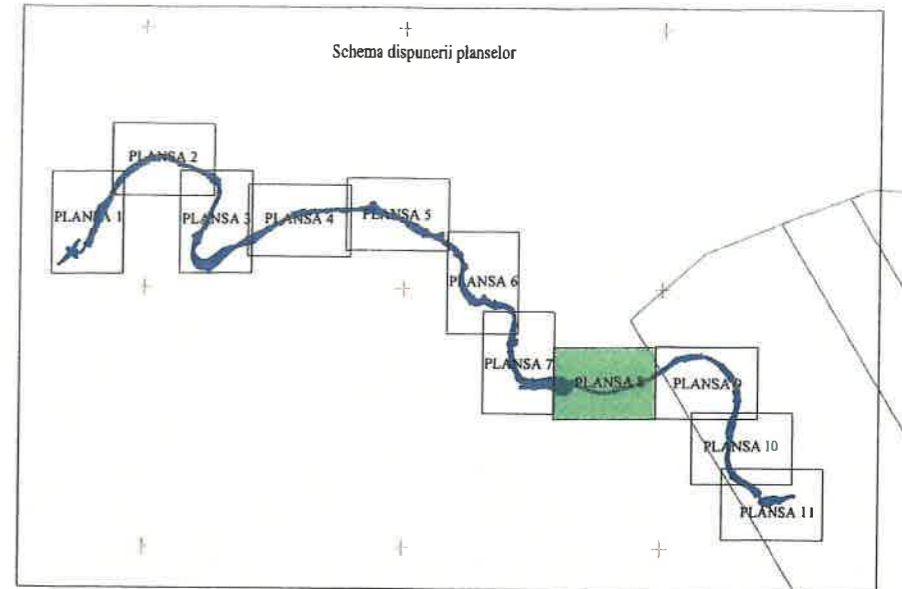

Cererea 21283 din 13/06/2023
 Prezenta document recepțional este valabil înscris de procesul verbal de recepție nr. 2828/14.08.2023

Virgil Costin
 Digitally signed by Virgil Costin
 Date: 2023.08.14 14:38:49 +0300

Horatiu-Dorin Iordache

Execuție: S.C. TOPOVIA 2002 S.R.L.
 Autorizație seria KO-3-R nr. 148/24.03.2019
 Ing. Horatiu Dorin IORDACHE
 Autorizație KO-R-P nr. 2285/2020 Categoria D.
 Beneficiar: Consiliul Local Sighisoara
 Certificat de aprobare nr. 100/2023
 Sistemă și scară: D.R.P. 1:1000
 Proiectant: S.C. TOPOVIA 2002 S.R.L.
 Ing. Andrei BOROȘA
 Ing. Horatiu Dorin IORDACHE
 Ing. Dorin Dănuș IORDACHE
 Ing. Horatiu Dorin IORDACHE

LEGENDA	
Linia corida "Varianta de Ocolire Sighisoara"	
Amplasamente aferente de calculul de captivitate	
TOPOVIA 2002 S.R.L.	BENEFICIAR C.N.A.I.R. prin D.R.D.P. Brasov
REDACTAT Ing. Andrei BOROȘA	PLANSA 8
CANTOUCIAT Ing. Andrei BOROȘA	SCARA 1:1000
VERIFICAT Ing. Horatiu Dorin IORDACHE	Varianța de ocolire Sighisoara, UAT Sighisoara și Albesti
SEF LUCRARE Ing. Dorin Dănuș IORDACHE	Sistem de proiectare cartografică "Proiectarea 1977"
APROBAT Ing. Horatiu Dorin IORDACHE	



PLANSĂ 11

Schema dispunerii planșelor

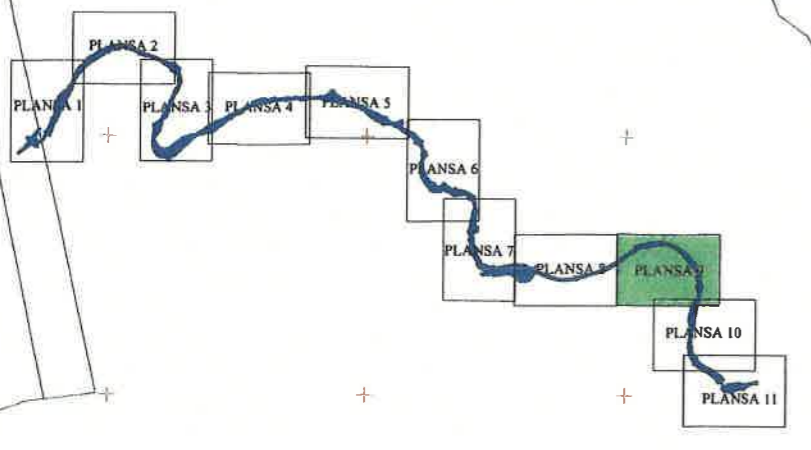

Convenea 21283 din
 15.09.2023
 Prezenta document
 receptionat este valabil
 însoțit de procesul
 verbal de recepție nr.
 2828/14.09.2023

Virgil Costin
 Digitally signed
 by Virgil Costin
 Date: 2023.09.14
 14:39:42
 +03'00'

Executant
S.C. TOPOVIA 2002 S.R.L.
 Autorizație nr. RO-B-3 an 1480/26 03 2019
 Ing. Horatiu Dorin IORDACHE
 Autorizație RO-B-F nr 2285/2020 Categoria D.
 Suprafața coridor S = 93472mp



LEGENDA			
		Linia coridor "Varianta de Ocolire Sighisoara"	
		Amplasament efectuat de consilier de expertizare	
TOPOVIA 2002 S.R.L.		BENEFICIAR	PLANSĂ
		C.N.A.I.R. prin D.R.D.P. Brasov	9
REDACTAT	Ing. Andrei ROȘCĂ	SCARA	
CONTROLAT	Ing. Andrei ROȘCĂ	1:1000	
VERIFICAT	Ing. Horatiu Dorin IORDACHE		
REVICUAT	Ing. Horatiu Dorin IORDACHE		
APROBAT	Ing. Horatiu Dorin IORDACHE		

Horatiu-Dorin Iordache
 Ing. Nr. 1480/26/03/2019
 Autorizație RO-B-F nr 2285/2020
 Categoria D.
 Suprafața coridor S = 93472mp

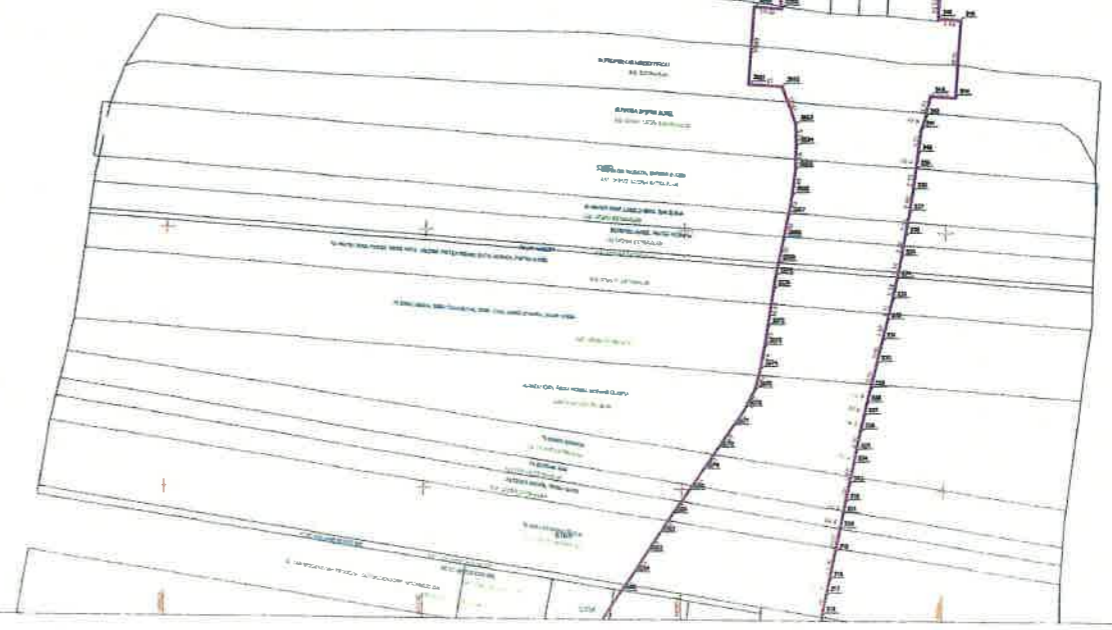

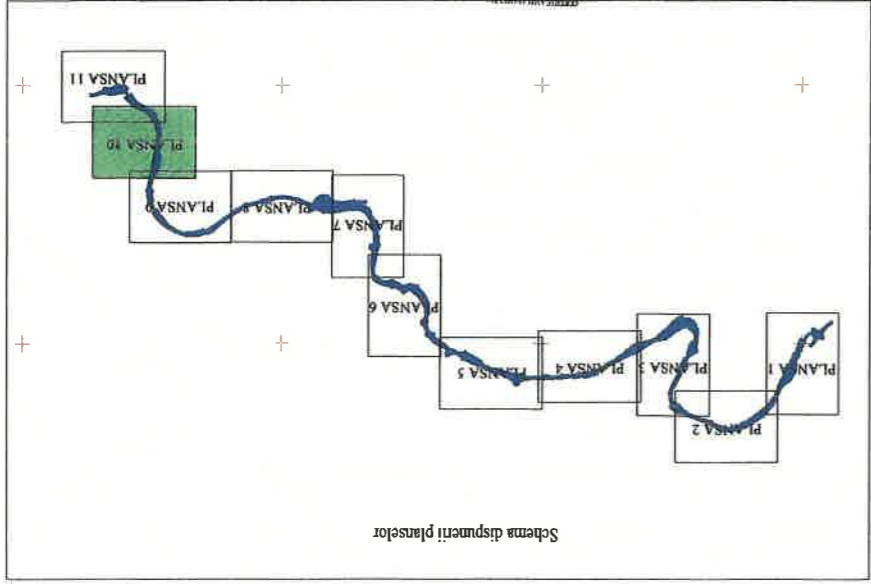

Legenda		Amplasamente de teren de constructii de expozitie	
PLANSA	BEZISCIAR	C.N.A.R. peis D.R.D.P. Bevisci	
10	SCARA	1:1000	
Vantana de ocolire Sigisiora, UAT Sigisiora si Albesti		Scara 1:1000	
Data de publicare: 25/05/2010		Data de publicare: 25/05/2010	



S.C. TOPOVIA 2002 S.R.L.
 Avandand nr. RO-B-P-2250202 Categoria D
 Ing. Florin Dorin TORACHE
 Avandand nr. RO-B-P-149046 CA 2010
 S.C. TOPOVIA 2002 S.R.L.
 Suprafata totala = 83772mp

Horatiu-Dorin
 Iordache

Costin
 Virgil

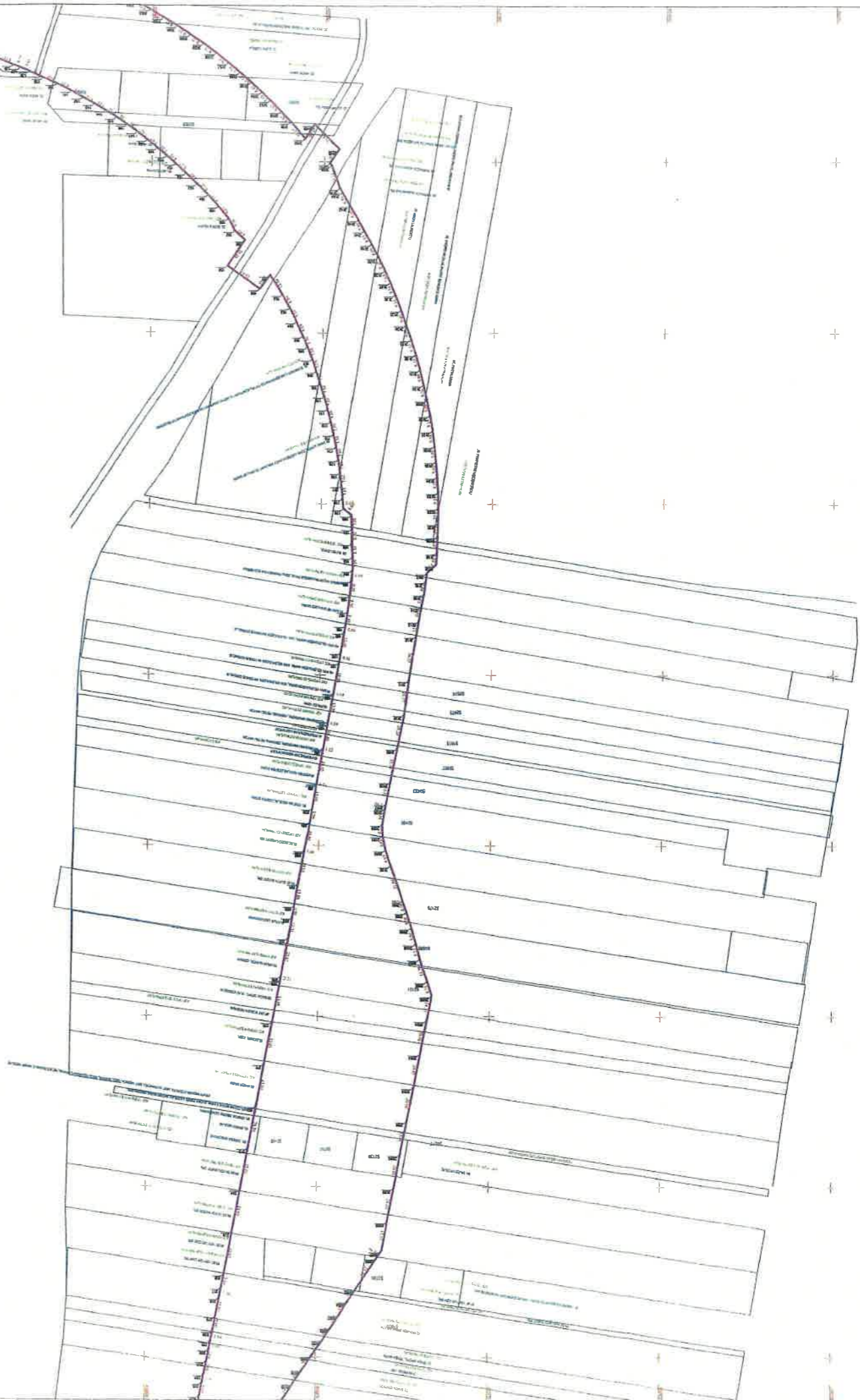

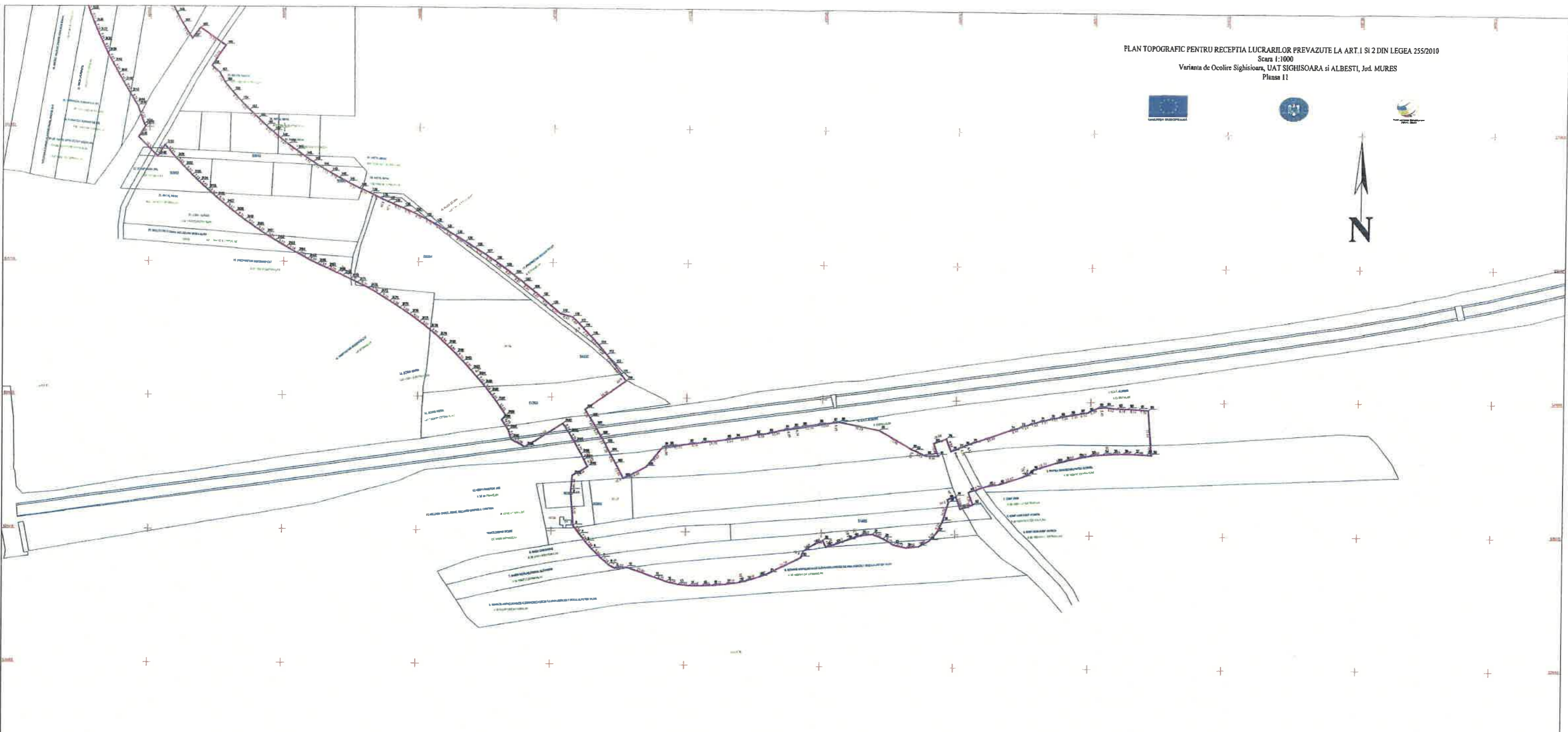

Schema dispunerii planșelor

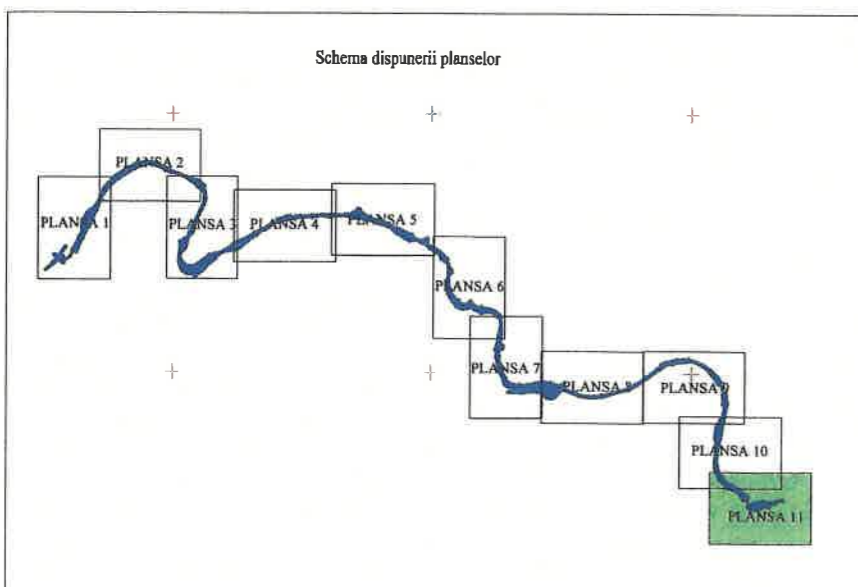

Cererea 21283 din
 13/09/2023
 Procedura document
 recepșionat este valabilă
 începând de la data
 verbal de recepție nr.
 2828/14.09.2023

Virgil Costin
 Digitally signed
 by Virgil Costin
 Date: 2023.09.14
 14:41:51 +03'00'

Asociat
 S.C. TOPOVIA 2002 S.R.L.
 Autorizație seria RD-8-F nr. 1480/26.03.2019
 Ing. Horatiu Dorin IORDACHE
 Autorizație RD-8-F nr. 2285/2020 Categorie D.
 Sepulșura cadastrală S = 834722mp

Horatiu-Dorin Iordache

Horatiu-Dorin Iordache

Beneficiar
 Certificat de amplasament
 Ștampila și semnătura
 Ștampila și semnătura

LEGENDA	
	Limita coridor "Varianta de Ocolire Sighisioara"
	Amplasamente și stăruiri de coridorul de circulație
TOPOVIA 2002 S.R.L.	BENEFICIAR C.N.A.I.R. prin D.R.D.P. Brasov
REDACTAT Ing. Andrei BOKOFA CARTOGRAFAT Ing. Andrei BOKOFA VERIFICAT Ing. Horatiu Dorin IORDACHE SIZ LUCRARE Ing. Horatiu Dorin IORDACHE APROBAT Ing. Horatiu Dorin IORDACHE	SCARA 1:1000 Stema de proiect cartografic
PLANȘA 11	